

Costa Rica en cifras 2023



San José, Costa Rica
NOVIEMBRE 2023

Presentación

Costa Rica en cifras, es un compendio de información estadística que tiene por objetivo mostrar algunos de los indicadores sociales, demográficos, ambientales y económicos de la realidad nacional, descritos de una manera gráfica, directa y sencilla, que ponemos a disposición de todas las personas usuarias.

En este folleto divulgativo, se ofrecen los principales indicadores estadísticos del país elaborados durante el período 2022 y algunas cifras publicadas del 2023. Los datos provienen de diferentes fuentes de producción estadística del Instituto Nacional de Estadística y Censos (INEC), entre ellas, estimaciones de población y vivienda, registros administrativos y los resultados de nuestras encuestas en campo; cuya información es oficial. Además se adjunta información de otras instituciones generadoras de estadísticas en el país.

La publicación se compone de representaciones gráficas, vectores, ilustraciones y mapas que simplifican la información estadística, al tiempo que aportan una visión general sobre el país en los distintos campos.

Así por ejemplo, las personas tienen a la mano cifras absolutas e indicadores de temas como: Agropecuario, Ciencia y Tecnología, Comercio Exterior, Construcción, Empresas, Índices de Precios al Consumidor, Educación, Empleo, Género, Ingresos, Medio ambiente, Población, Pobreza, Social, Vivienda, Uso del tiempo, entre otros.

Aprovechamos para agradecer el apoyo recibido de nuestros informantes, porque con su valioso aporte al personal entrevistador, nos permite ofrecer al país información actualizada y veraz para la toma de decisiones.

Esperamos que con este documento que muestra la Costa Rica de hoy, se abra un espacio para conocer mejor la tierra en que vivimos y sea una ventana informativa para ser abierta más allá de nuestras fronteras.



Costa Rica Generalidades país

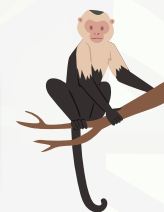

Población
5 044 197
al 30 de junio
2023



Idioma
Español



Forma de gobierno
Sistema Republicano
con tres poderes
independientes: Legislativo,
Ejecutivo y Judicial.



Capital
San José



Moneda
Colón



Superficie
terrestre
51 100 Km²



División territorial
administrativa
**Provincia, cantón
y distrito**



Nombre Oficial
República de Costa Rica



Producto Interno Bruto a precios de
mercado, nominal 2023
38 843 176,9
(millones de colones)

Índice de Desarrollo
Humano (IDH)
2022
0,809
(Puesto 58 a nivel mundial)

Crecimiento del PIB
2022^{1/}
4,3 %

Posición geográfica:

Latitud (puntos extremos)

Norte: 11° 13' 12" lugar donde el
río Sapoá entra a Nicaragua.

Sur: 08° 02' 26" Punta Burica,
punto más meridional de todo
el territorio continental.

Límites generales:

Al norte República de Nicaragua, al sur
y al oeste: Océano Pacífico, al este: Mar
Caribe y la República de Panamá.

1/ Respecto a 2021
BCCR, Costa Rica. (2022). Indicadores Económicos.
PNUD. (2021/2022). Human Development Report.
INEC-Costa Rica. (2023). Estimación de Población y vivienda 2022.



Indicadores por temas



Agropecuario



Porcentaje de la actividad agropecuaria dentro del PIB total, fue en el 2021 de un

4,2 %

Cultivos anuales

Extensión sembrada y cosechada en hectáreas y producción en toneladas métricas
(Cultivos con mayor extensión sembrada)

	Sembrada	Cosechada	Producción
 Arroz	33 586,37	33 585,77	145 302,52
 Cebolla	1 422,75	1 293,76	32 184,38
 Frijol	8 653,31	8 403,54	6 000,16

Cultivos permanentes

Extensión sembrada y cosechada en hectáreas y producción en toneladas métricas
(Cultivos con mayor extensión sembrada)

	Sembrada	Cosechada	Producción
 Café	77 352,49	76 210,77	436 473,30
 Palma aceitera	68 288,45	66 188,73	1 040 239,31
 Caña de azúcar	57 006,16	49 953,76	3 366 915,74

Especies forestales

Extensión sembrada y cosechada en hectáreas y producción en toneladas métricas

	Sembrada	Cosechada	Producción
 Melina	14 892,71	2 626,66	134 939,02
 Teca	49 907,38	1 484,00	121 989,10

Ganado vacuno y porcino

Total ganado vacuno

1 509 011



Carne
931 221

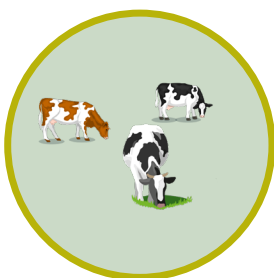

Leche
238 368



Doble propósito
337 576



De trabajo
1 846

Total ganado porcino

432 064

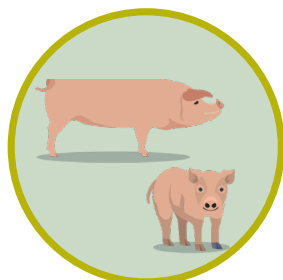
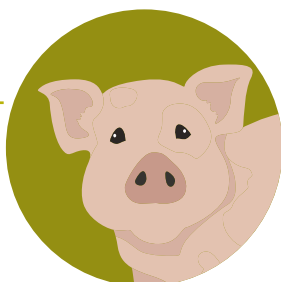

Carne
383 901

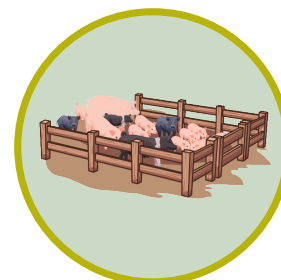

Reproducción
48 163

Población ocupada en el sector primario

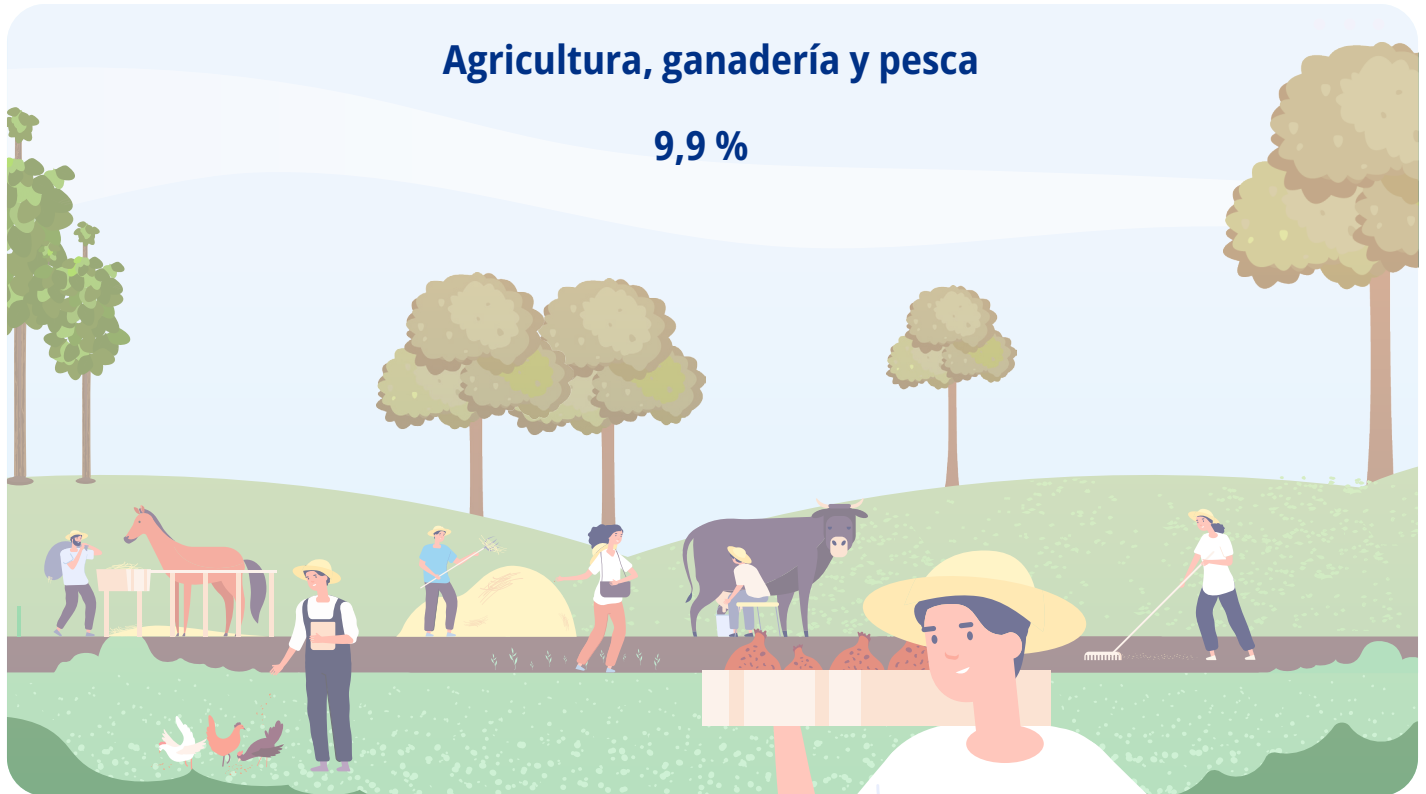

 **Ciencia y Tecnología**

Suscripciones de telefonía

Servicio de telefonía básica tradicional



Servicio de telefonía móvil



Fuente: INEC-Costa Rica. Encuesta Nacional de Hogares, 2023.

Total de viviendas ocupadas por tenencia de internet en la vivienda, por región de planificación

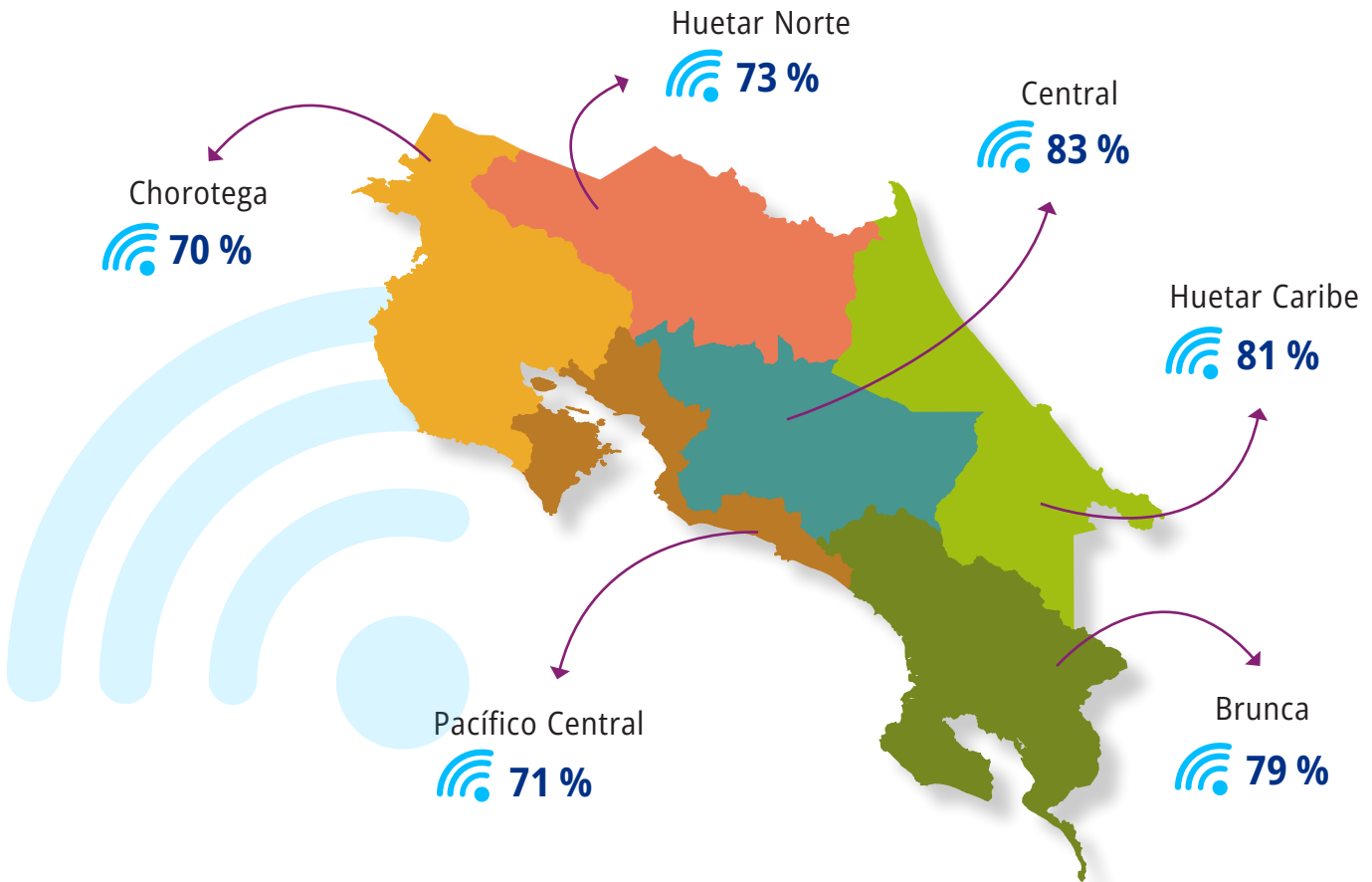

Microempresas de los hogares



Porcentaje por sector de actividad económica

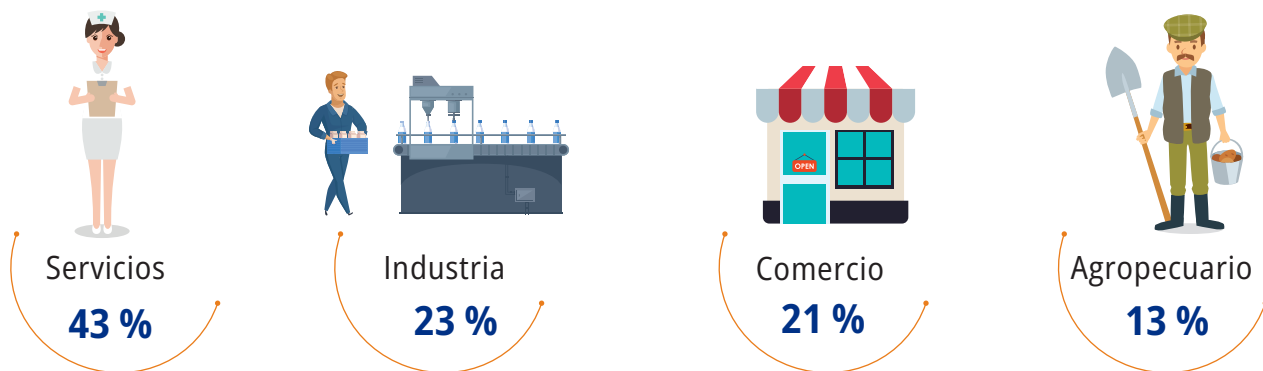

Principal razón para iniciar una microempresa

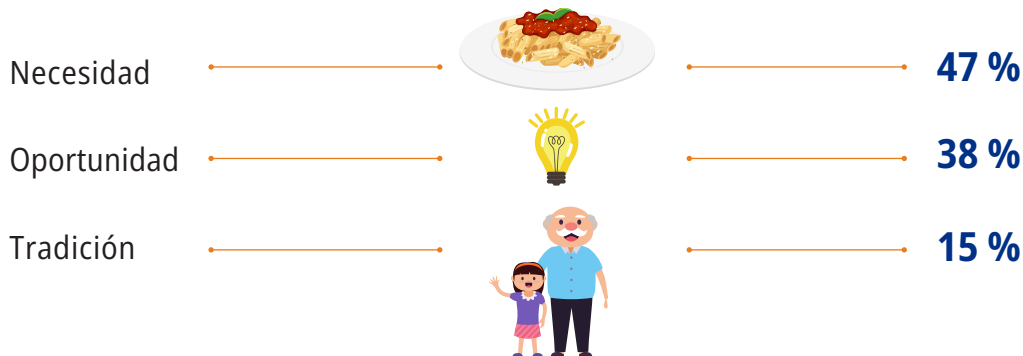

Fuente: INEC-Costa Rica. Encuesta Nacional de Microempresas de los Hogares 2022.

Microempresas de los hogares por tecnologías de información y comunicación utilizadas^{1/}

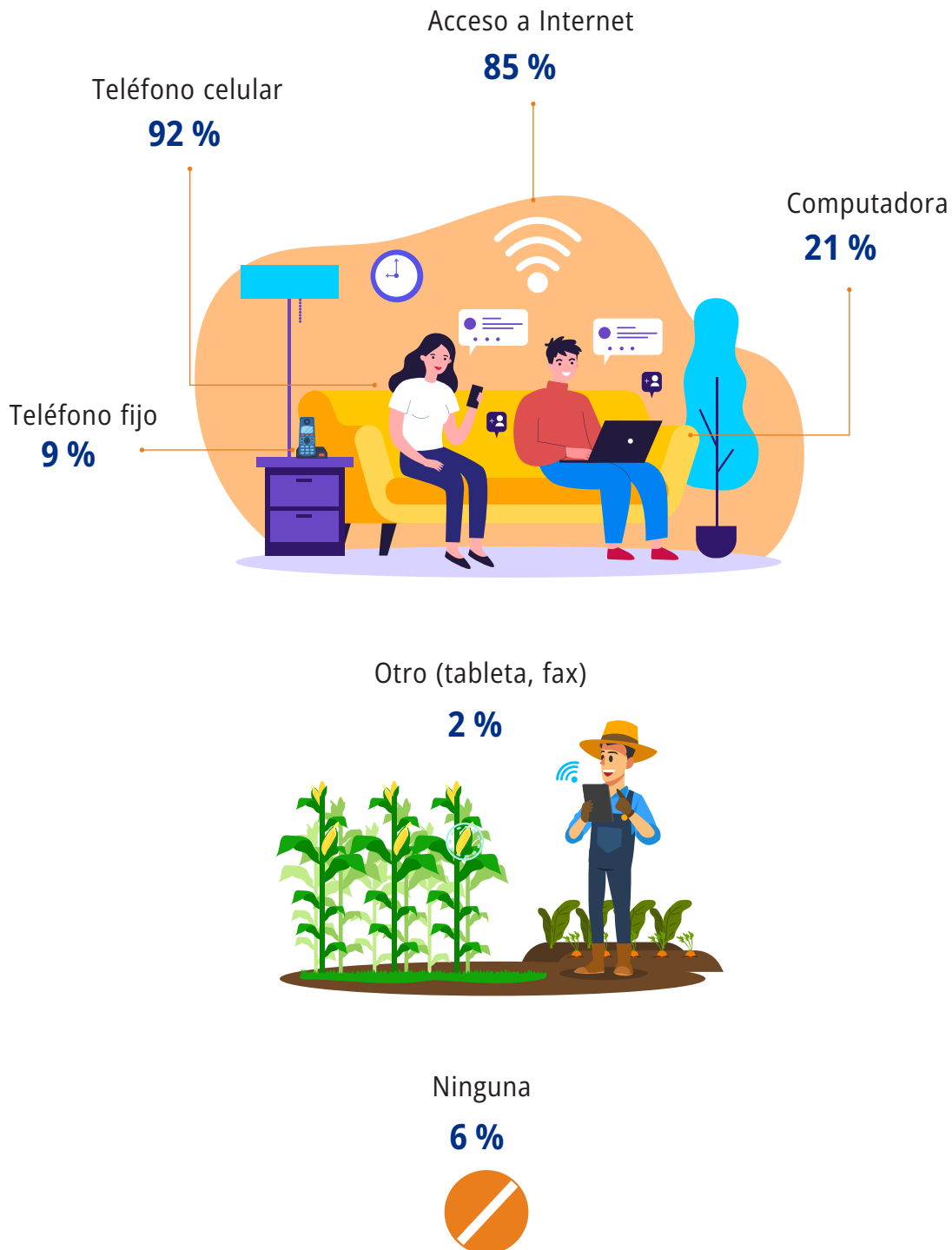

1/ Cada microempresa puede utilizar más de un tipo.
Fuente: INEC-Costa Rica. Encuesta Nacional de Microempresas de los Hogares 2022.

Comercio Exterior

Importaciones más relevantes (millones de dólares)



Otros diésel con densidad máxima de 0,87 kg/litro

1 668,85



Gasolina super. RON mayor o igual a 94.00

1 379,96

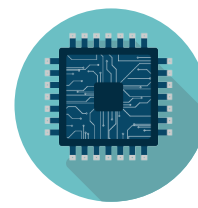

Circuitos integrados híbridos

638,81

Principales países vendedores de productos a Costa Rica (millones de dólares)



Estados Unidos

10 950,16



China

3 273,31



México

1 306,94



Exportaciones más relevantes (millones de dólares)



Instrumentos y aparatos
de uso médico (otros)

1 939,40

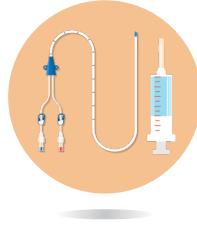

Otros tipos de jeringas, agujas,
catéteres, cánulas y similares

1 407,40

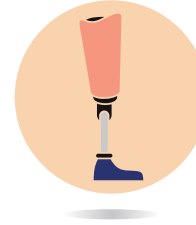

Artículos y aparatos
de ortopedia y prótesis

1 049,89

Principales países compradores de productos de Costa Rica (millones de dólares)

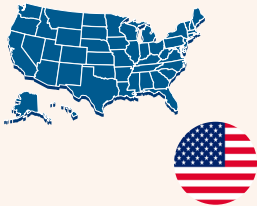

Estados Unidos

8 117,31



Países Bajos

1 249,63

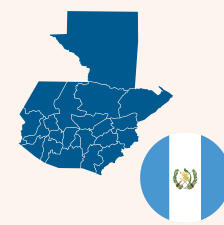

Guatemala

871,94

Construcción^{1/}

Porcentaje área de construcción

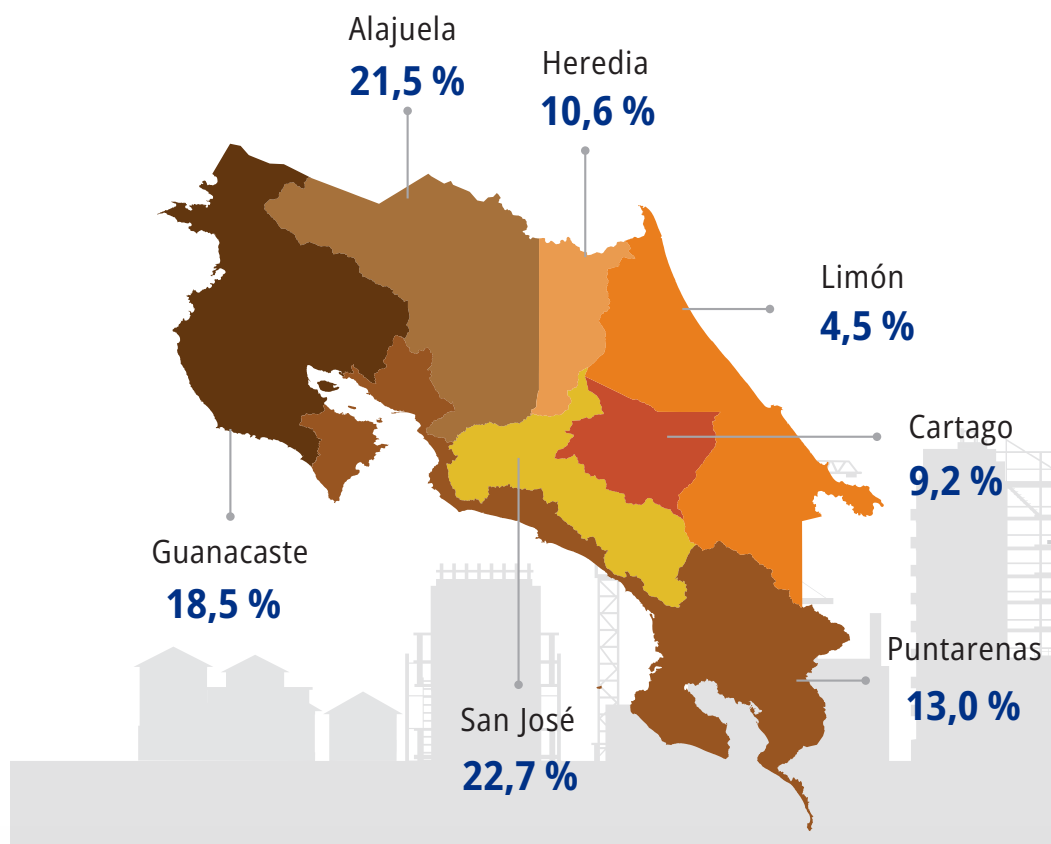

Total de permisos de construcción

Costa Rica **39 960**

● San José	7 581	● Heredia	4 706	● Limón	3 581
● Alajuela	9 301	● Guanacaste	4 526		
● Cartago	4 755	● Puntarenas	5 510		



1/ Considera las obras nuevas, las ampliaciones y reparaciones.
Fuente: INEC-Costa Rica. Unidad Estadísticas Económicas. 2022.

Índice de Precios al Consumidor

Variaciones porcentuales

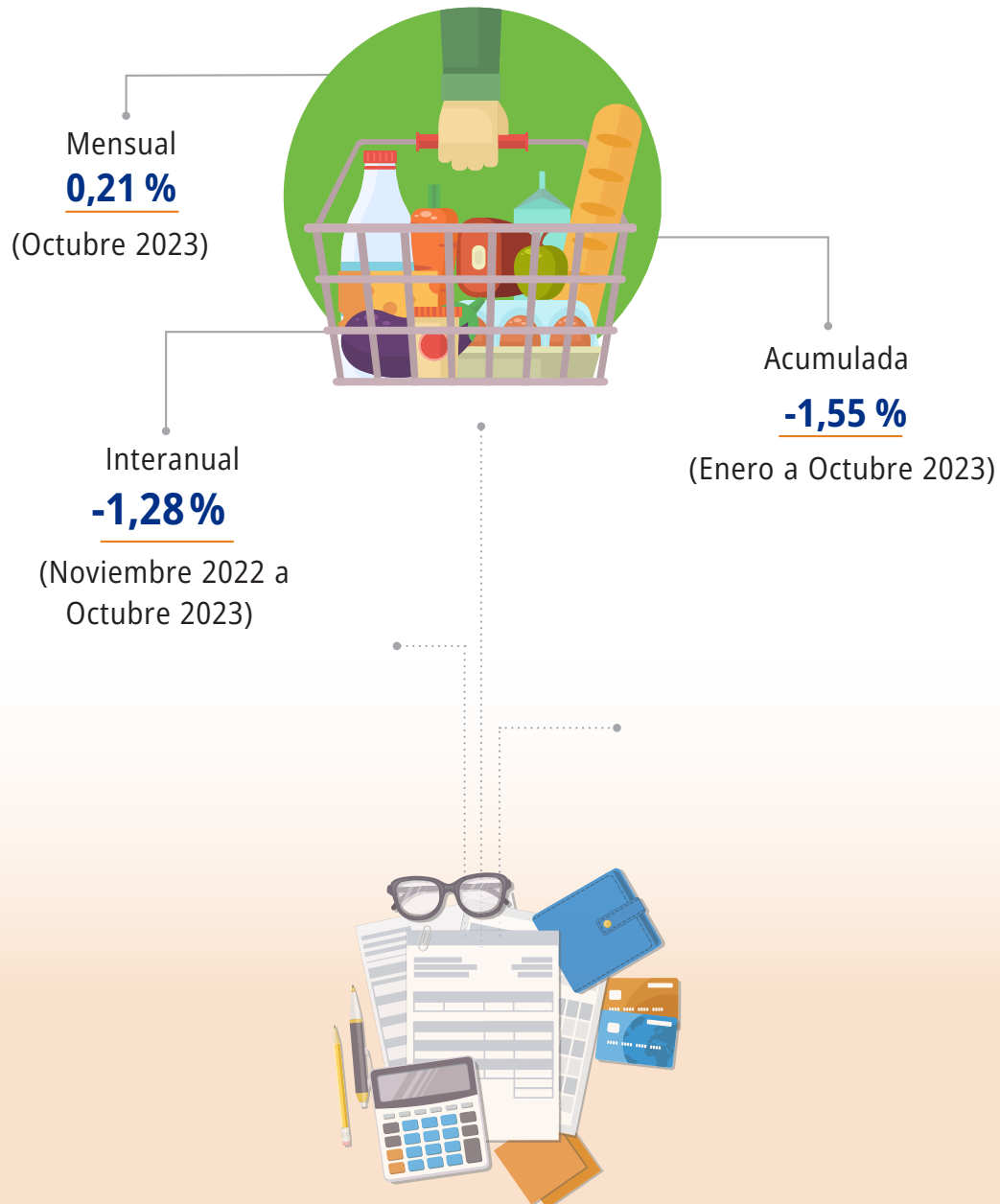

Bienes y servicios con mayor aporte a la variación mensual del índice general

Subieron de precio

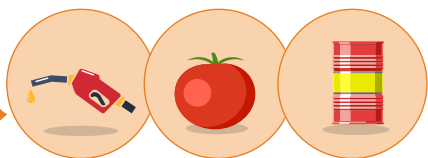

	Variación porcentual
Gasolina	4,96
Tomate	33,2
Diésel	11,3
Boleto aéreo	8,08
Papaya	13,2
Sandía	11,6
Café	1,37
Alimento para mascotas	1,61
Culantro	11,24
Pizza	2,38
Otros que subieron	0,78

Bajaron de precio

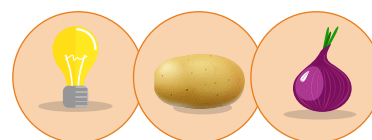

	Variación porcentual
Electricidad	-8,02
Papa	-22,28
Cebolla	-9,01
Frijoles	-2,54
Queso fresco	-1,56
Atún en conserva	-1,29
Cereales para el desayuno	-2,41
Automóviles nuevos	-0,18
Lavadora de ropa	-2,27
Repollo	-7,87
Otros que bajaron	-0,62

Turismo

Llegadas internacionales a Costa Rica, 2022

2 349 537

Principales regiones de origen



Vías de ingreso de turistas

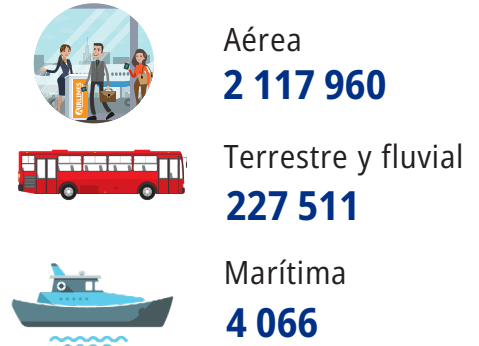

Salidas de costarricenses al exterior, por mes, 2022

934 320

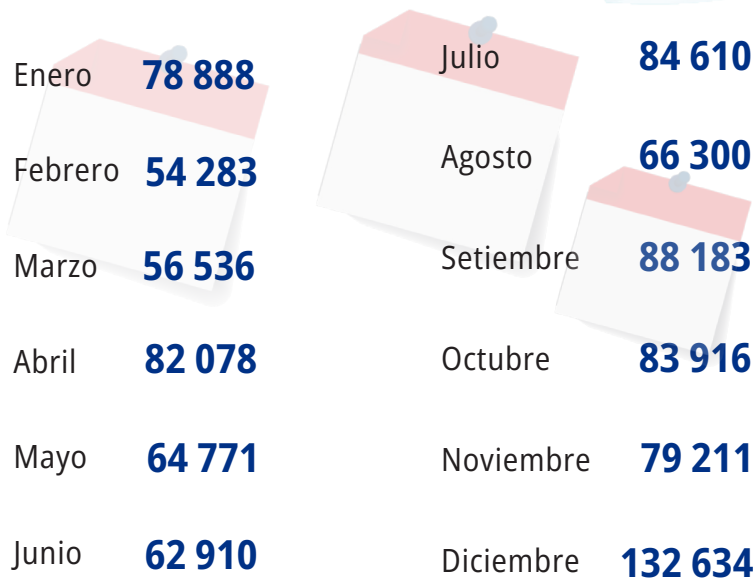

 **Educación**

Porcentaje de población de 5 años o más por nivel de instrucción



 Urbana	Sin nivel de instrucción	Primaria	Secundaria	Secundaria técnica	Educación superior	
					Pregrado y grado	Posgrado
Hombres	47 %	46 %	47 %	45 %	43 %	47 %
Mujeres	53 %	54 %	53 %	55 %	57 %	53 %

 Rural	Sin nivel de instrucción	Primaria	Secundaria	Secundaria técnica	Educación superior	
					Pregrado y grado	Posgrado
Hombres	53 %	50 %	50 %	49 %	43 %	51 %
Mujeres	49 %	49 %	49 %	51 %	57 %	50 %



Fuente: INEC-Costa Rica. Encuesta Nacional de Hogares, 2023.

Empleo



Principales indicadores

Fuerza de trabajo
2 346 508

Población
desempleada



Población
ocupada



Fuera de la
fuerza laboral

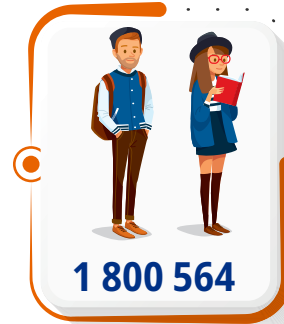

Tasas

Neta de
participación
56,6

Ocupación
51,2

Presión general
15,1

Desempleo
9,6

Porcentaje de la población ocupada



Con seguro por trabajo
72,2 %

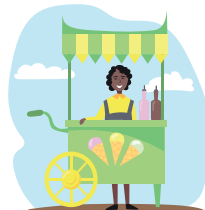

Con empleo informal
39,2 %



Con subempleo
6,5 %

Demanda laboral

Establecimientos según actividad económica



Género



Tasa de desempleo

Hombres	Mujeres
8,0 %	12,1 %

Tasa de ocupación

Hombres	Mujeres
63,9 %	38,4 %



Porcentaje de jefaturas femeninas de hogares en situación de pobreza

En pobreza total

50,4 %

En pobreza extrema

58,0 %

Femicidios^{1/}



Actividades de trabajo

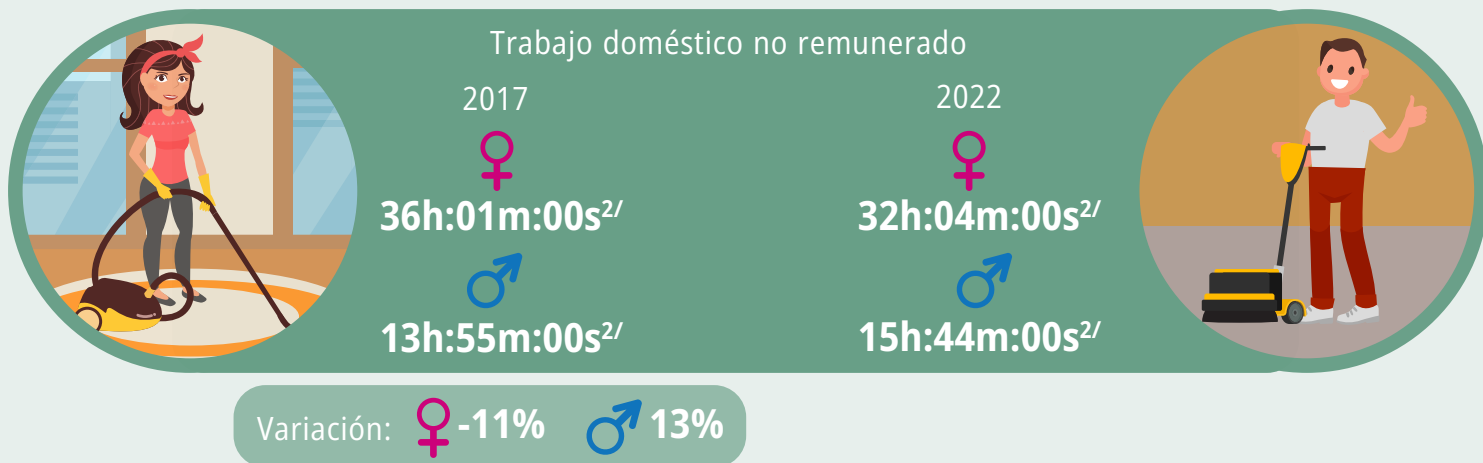

1/ Se refiere a la muerte de una mujer en manos de su esposo o compañero; o de otras personas agresoras con los que la mujer tuvo vinculación (femicidio ampliado); asimismo, los casos en los que la persona autora se haya aprovechado de una relación o vínculo de confianza, amistad, de parentesco, de autoridad o de una relación de poder que tuviera con la mujer víctima o bien, cuando el hecho hubiera ocurrido dentro de las relaciones familiares de consanguinidad o afinidad hasta tercer grado; sea que vivieran o no bajo el mismo techo (femicidio en otros contextos).

Al 23 de setiembre 2023.

2/ En horas minutos y segundos.

Fuente: Poder Judicial, Observatorio de la violencia de género contra las mujeres y acceso a la justicia. Consulta sitio web 28 de octubre 2023. Encuesta Nacional de Uso del tiempo, 2017 y 2022.

<https://observatoriodegenero.poder-judicial.go.cr/index.php/soy-especialista-y-busco/estadisticas/femicidio>

Acoso sexual callejero



Llamadas recibidas en el 9-1-1 para denunciar acoso callejero

1020



Personas detenidas por acoso callejero

171



Ingresos de los hogares y su distribución

Distribución del ingreso por quintiles en los hogares

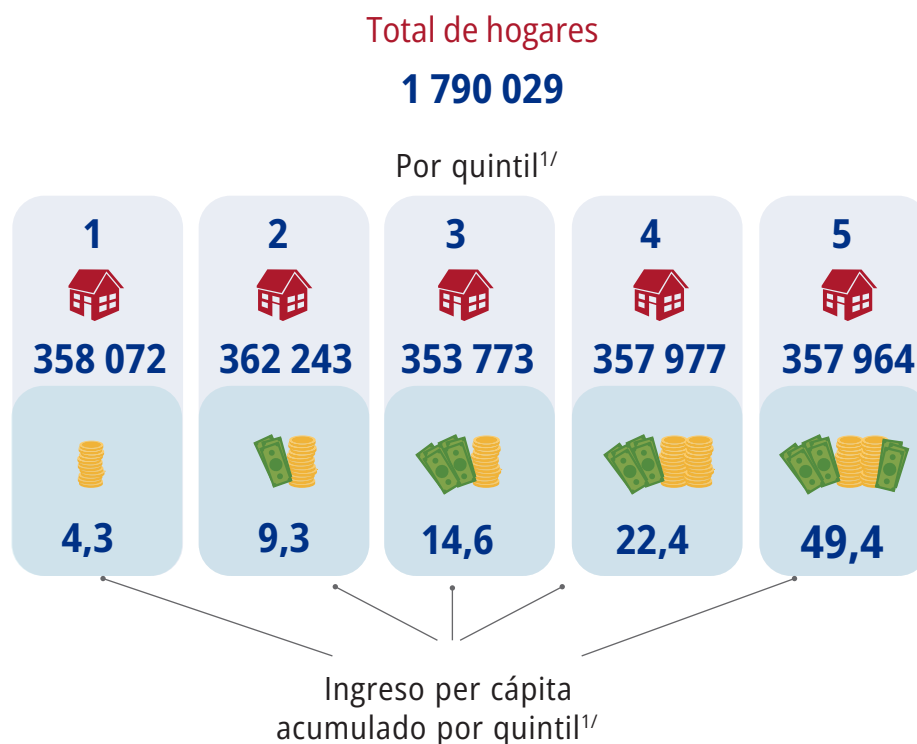

 Total de hogares

 Distribución porcentual del ingreso de los hogares

1/ Se denomina quintil del 1 al 5, porque el 100 % de los hogares se dividen en cinco partes, los cuales se agrupan según su ingreso, correspondiendo al quintil 1 el 20 % de los hogares con menor ingreso y al quintil 5 el 20 % de los hogares con mayor ingreso.
Fuente: INEC, Costa Rica. Encuesta Nacional de Hogares, 2023.

Situación financiera de los hogares

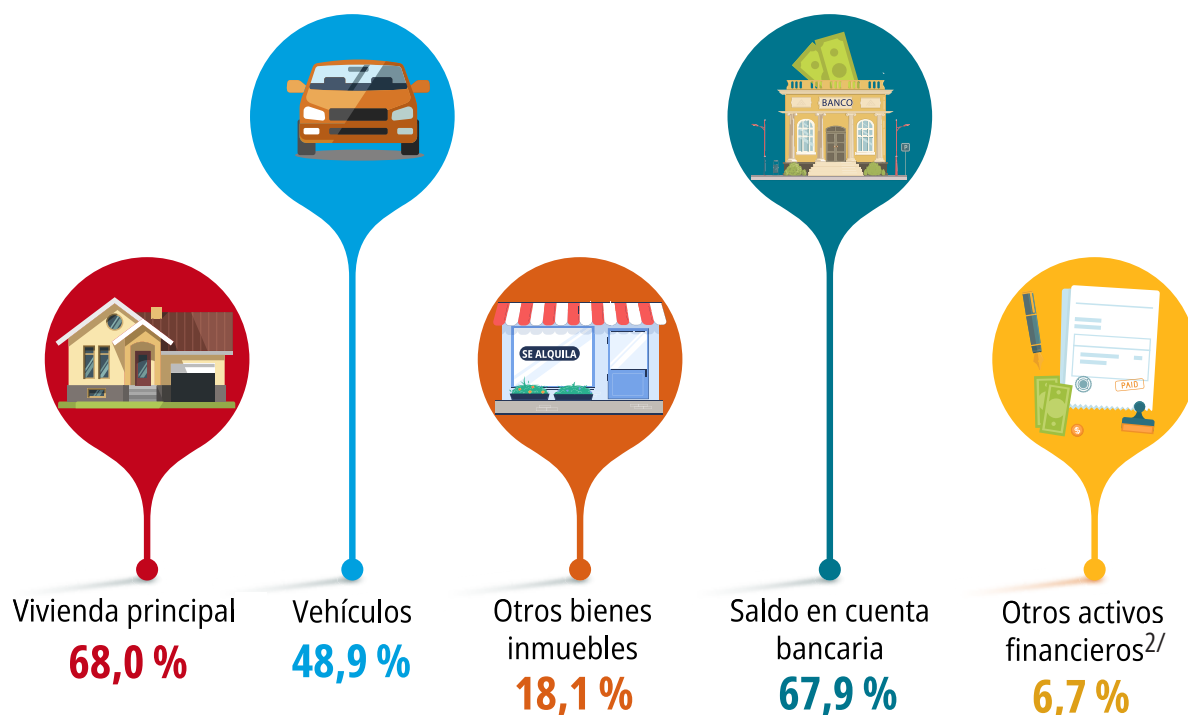
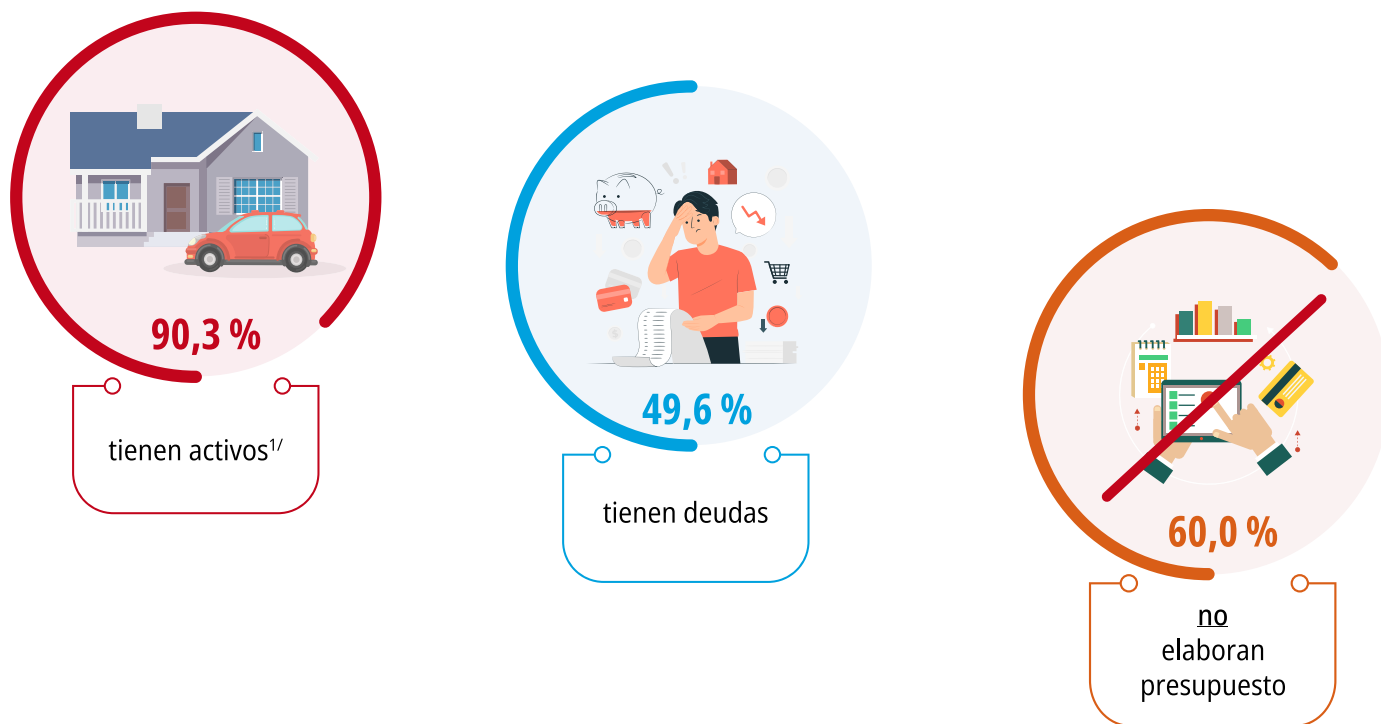

1/ Incluye bienes inmuebles, vehículos, saldo en cuenta bancaria e inversiones financieras.

2/ Incluye inversiones a plazo, acciones, dinero prestado a personas ajenas al hogar, títulos de deuda, activos digitales u otro tipo.

Fuente: INEC-Costa Rica. Encuesta Financiera a Hogares, 2022.



Zonas Protegidas

Sitios de protección para la biodiversidad nacional

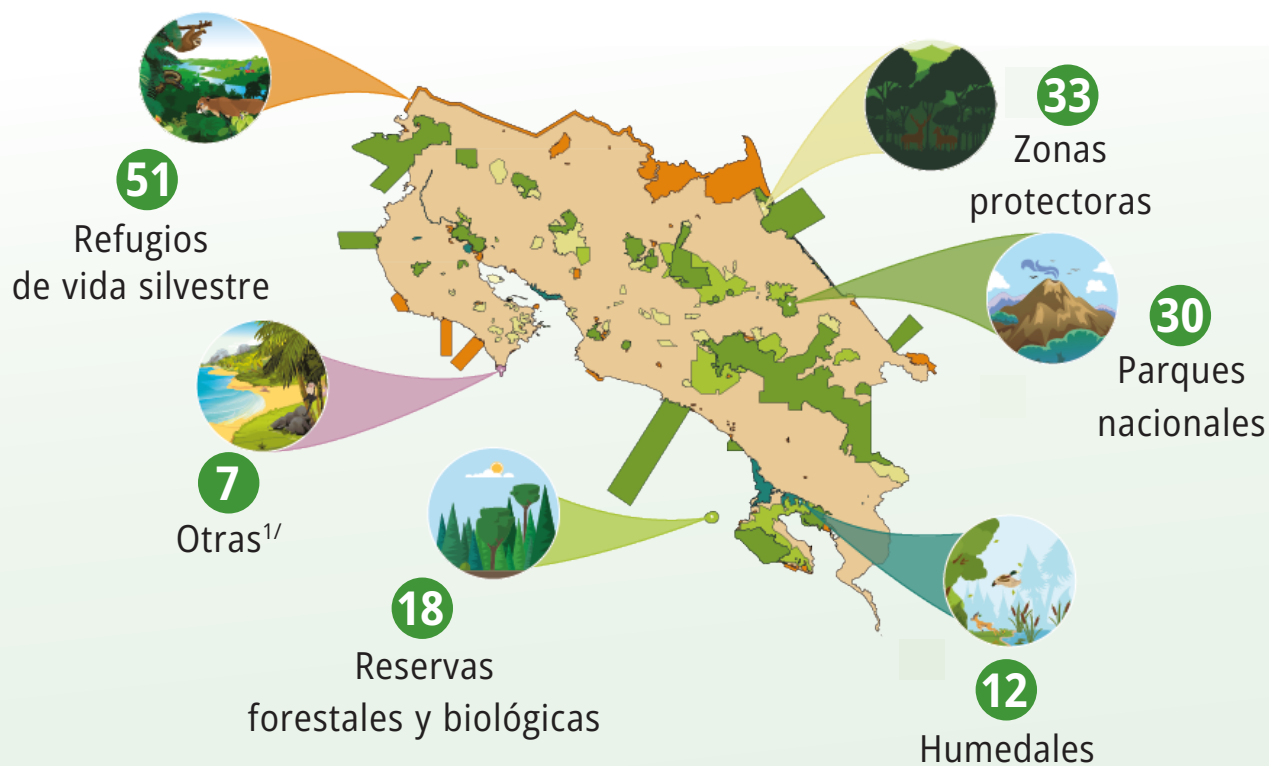

1/ Incluye: Área Marina de Manejo, Reserva Natural Absoluta y Monumento Nacional.
Fuente: SINAC-Costa Rica. Control de Áreas Silvestres Protegidas de Costa Rica 2022.



Disposición de residuos

Gestión de residuos sólidos

Viviendas que separan basura

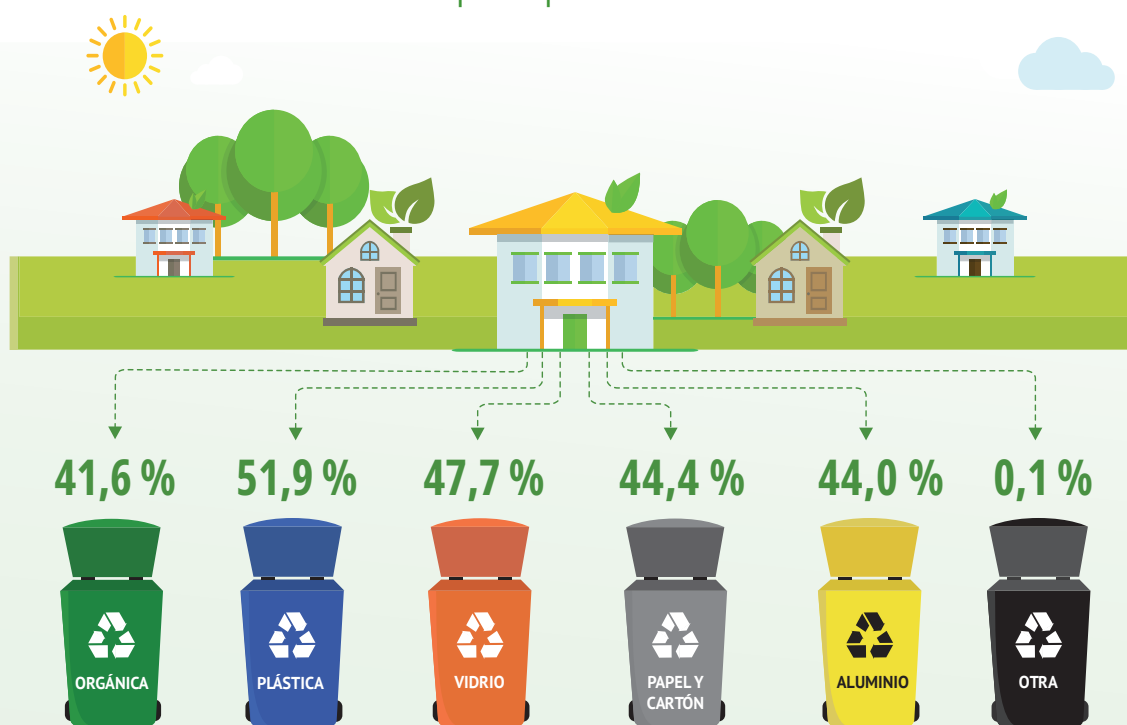

 **Población**

Distribución de la población por sexo y grupos quinquenales de edad, 2022

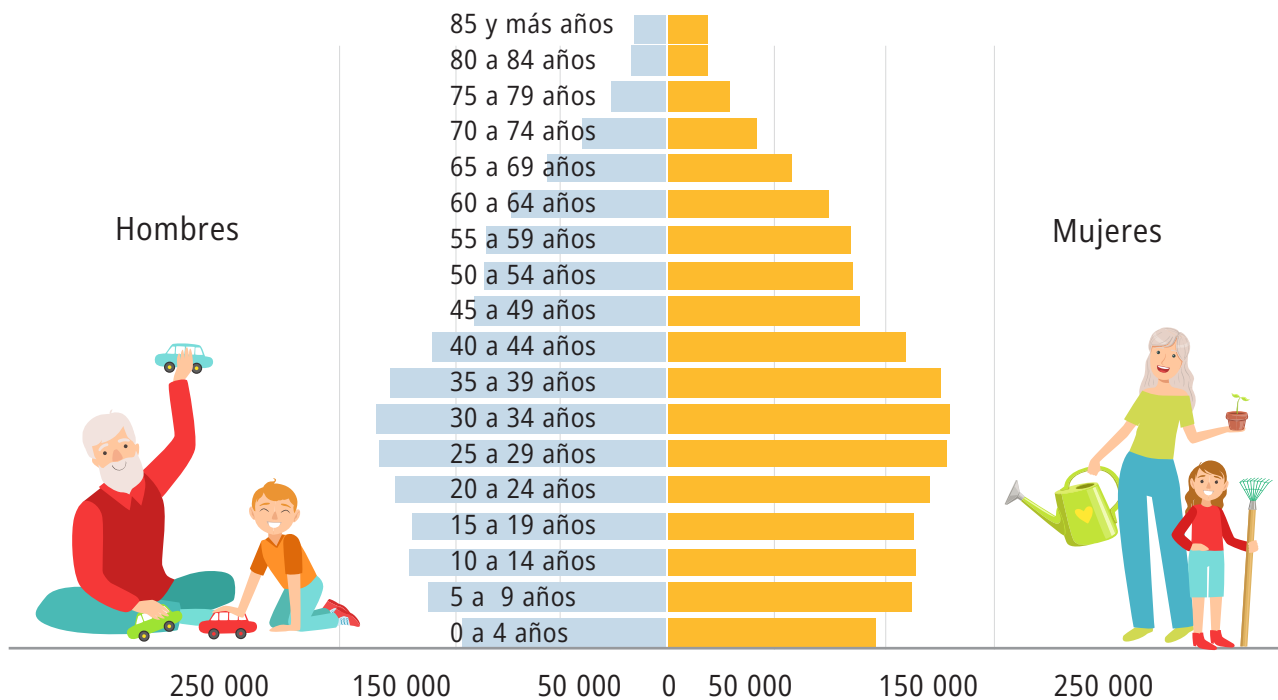

Distribución porcentual de la población según grupo de edad



0 - 17 años
20,8 %

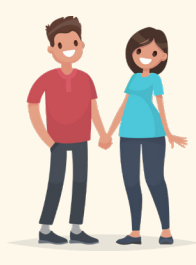

18 - 64 años
69,1 %



65 y más años
10,1 %

Fuente: INEC-Costa Rica. Estimaciones y Proyecciones de Población por sexo y edad 1950 - 2050.

Indicadores demográficos

2022^{a/}

Tasa bruta de natalidad
(Por mil habitantes)

10,25

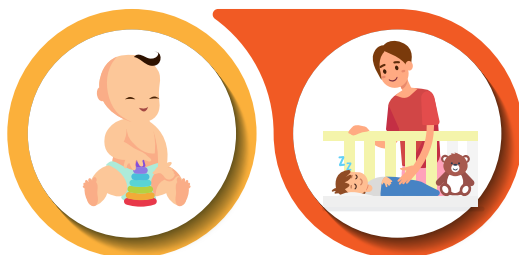

Tasa global de
fecundidad

1,29

Tasa de mortalidad
general
(Por mil habitantes)

5,55

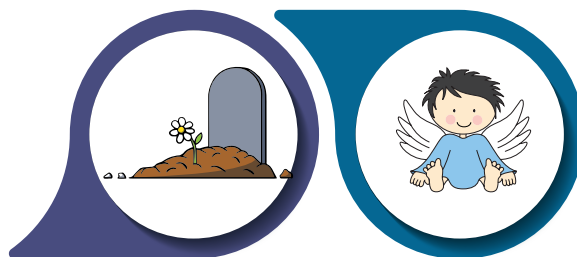

Tasa de mortalidad infantil
(Por mil nacimientos)

9,58

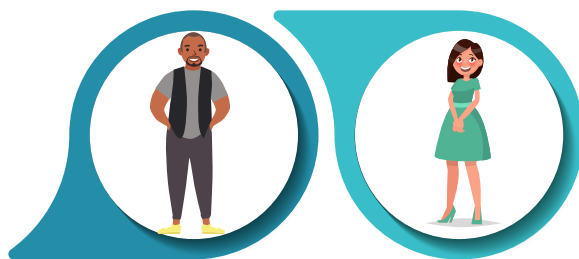

Hombre
78,40

Mujer
83,60

Esperanza de vida
al nacer

a/Cifras preliminares.

Fuente: INEC-Costa Rica. Estadísticas vitales 2022.

Cantones con la mayor y menor tasa^{1/} de mortalidad

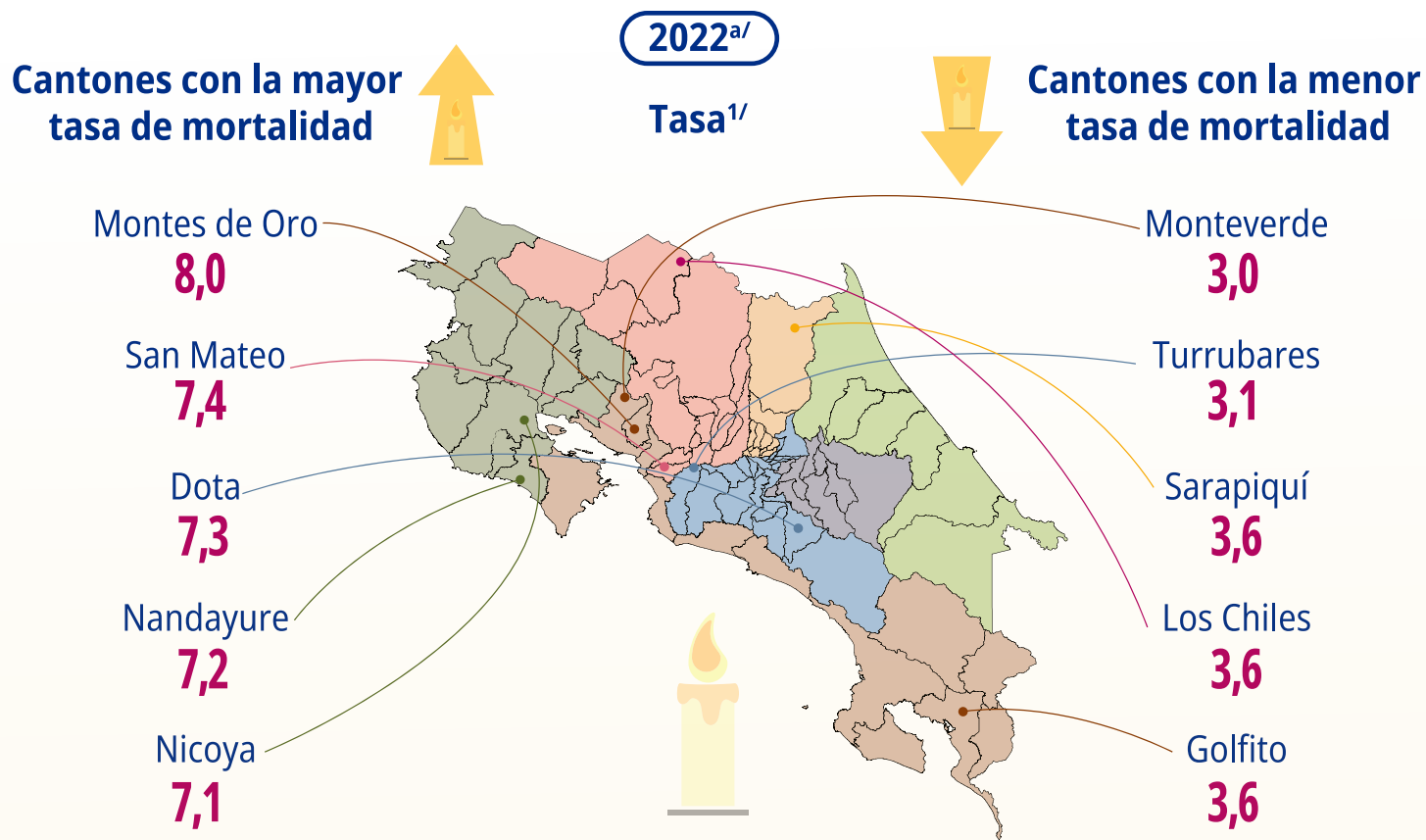

a/ Datos preliminares.

1/ Por mil habitantes.

Fuente: INEC-Costa Rica. Estimaciones y proyecciones de población distritales por sexo y grupos de edades, 2000 - 2025, octubre 2014. Estadísticas vitales 2022.

Pobreza y Desigualdad

Total de hogares 2023

1 778 254



Porcentaje de hogares pobres

21,8 %



Porcentaje de hogares en pobreza extrema

6,3 %



Incidencia de pobreza por LP^{1/} según región de planificación

Porcentaje de Incidencia

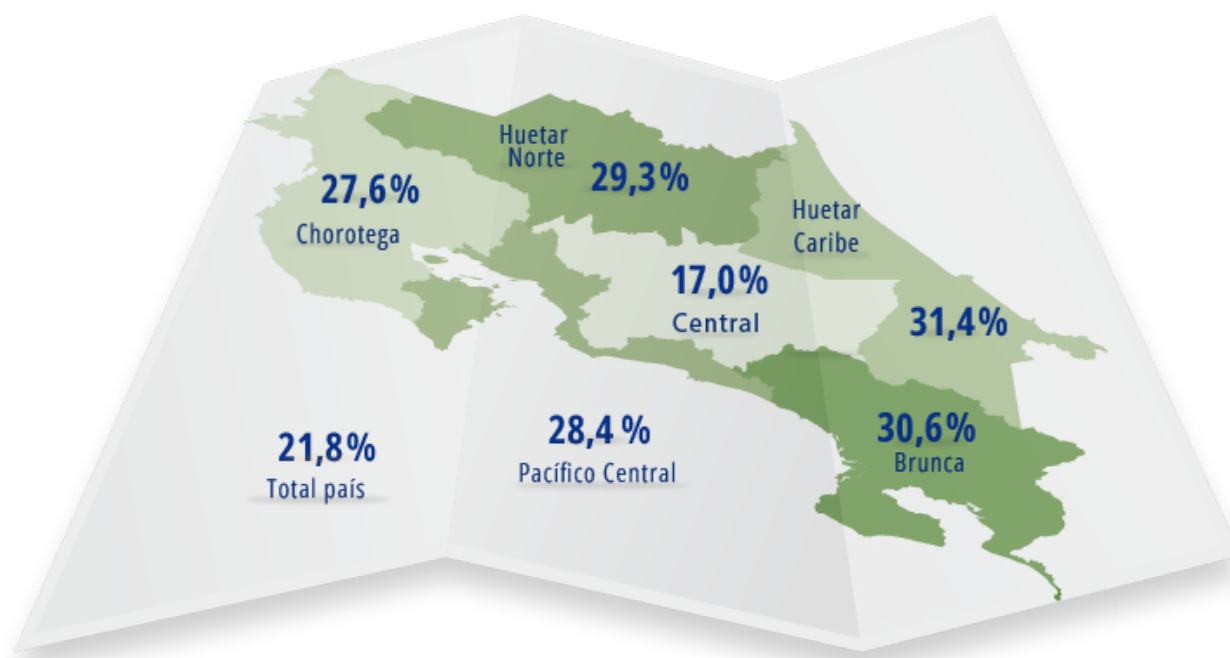

1/ Método de la Línea de Pobreza (LP).

Fuente: INEC-Costa Rica. Encuesta Nacional de Hogares, 2023.

Porcentaje de personas en pobreza multidimensional según zona

Total

2023	2022
15,3 %	17,8 %

Urbana

2023	2022
11,8 %	14,2 %

Rural

2023	2022
24,4 %	27,3 %

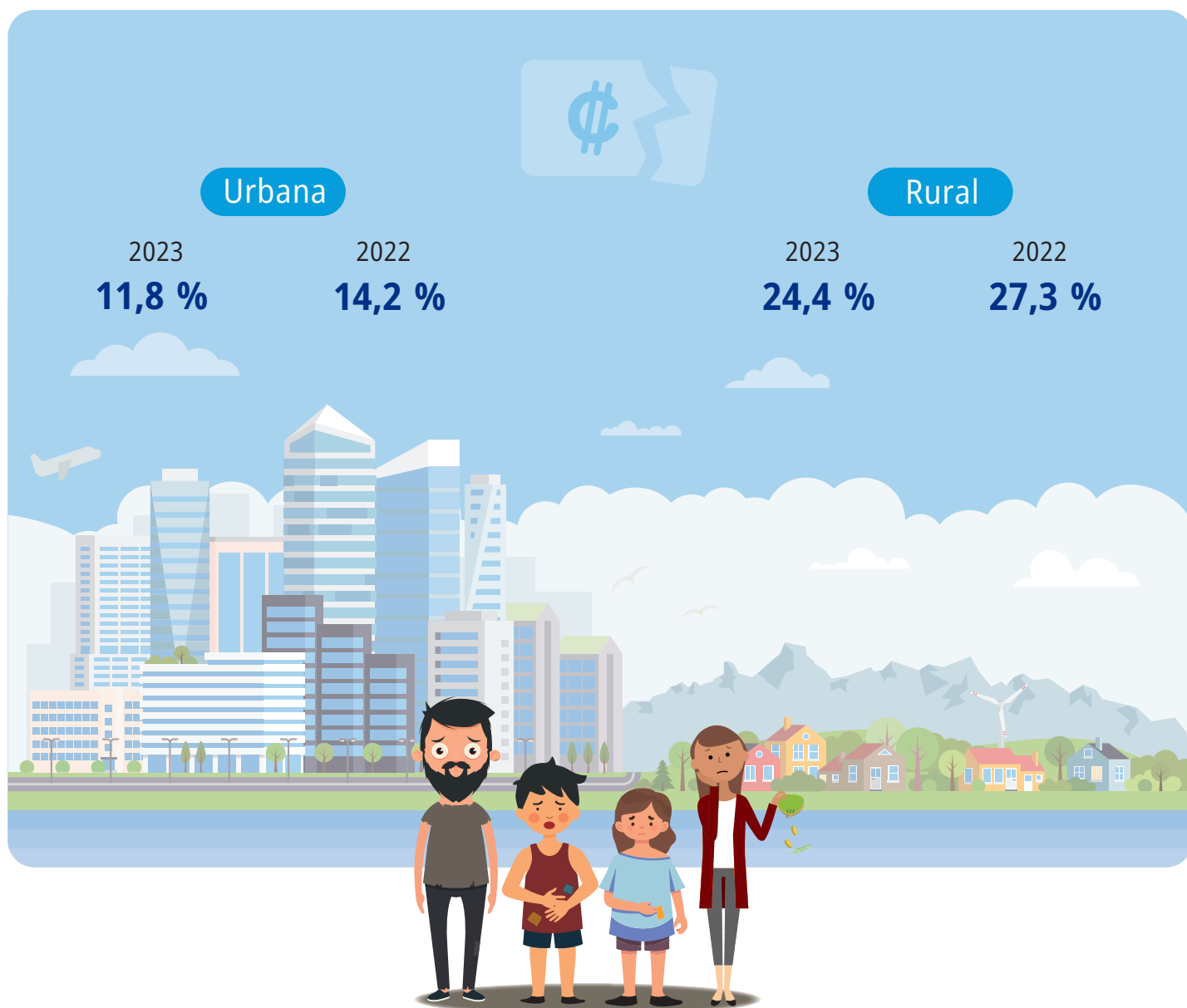

Fuente: INEC-Costa Rica. Encuesta Nacional de Hogares, 2022 y 2023.

Social



Salud

Población asegurada



Asegurado directo
contribuyente^{1/}

42,8 %



Familiar de
asegurado directo^{2/}

29,3 %



Asegurado no
contribuyente^{3/}

16,8 %



No
asegurado^{4/}

11,1 %

1/ Incluye a las personas con seguro de asalariado, mediante convenio, por cuenta propia o de manera voluntaria, además de los pensionados.

2/ Incluye a las personas familiares de los asegurados directos contribuyentes.

3/ Incluye asegurado por el Estado, pensionado del RNC y otras formas.

4/ Incluye condición de aseguramiento ignorada, seguro privado o del extranjero.

Fuente: INEC-Costa Rica. Encuesta Nacional de Hogares, 2023.



Vivienda

Total de viviendas ocupadas, según región de planificación

Total

1 778 254

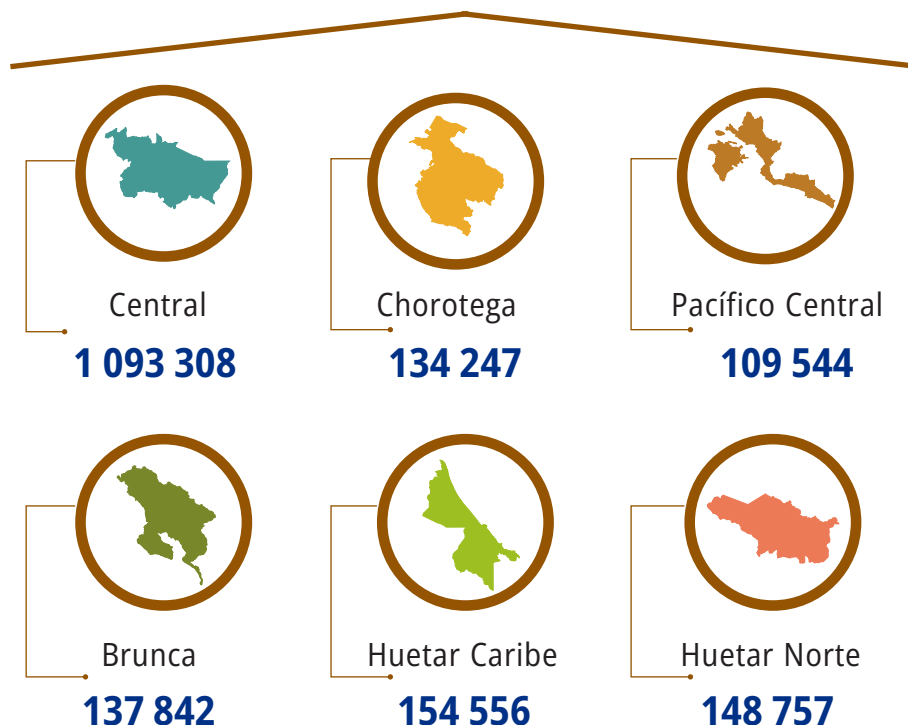

Total de viviendas ocupadas, según estado de la vivienda

1 778 254



Bueno
1 025 360



Regular
616 116



Malo
136 778



www.inec.cr

INEC, de la rotonda de La Bandera 450 metros oeste, sobre calle Los Negritos,
edificio Ana Lorena, Mercedes de Montes de Oca, Costa Rica.
Correo e.: informacion@inec.go.cr Apartado: 10163 - 1000 San José, C. R.
Teléfonos: 2527 - 1144, 2527 - 1145, 2527 - 1146 y 2527 - 1147