



MINISTERIO DE PLANIFICACIÓN
NACIONAL Y POLÍTICA ECONÓMICA

GOBIERNO
DE COSTA RICA

Índice de Desarrollo Social 2023

**Área de Análisis del Desarrollo
MIDEPLAN**



MINISTERIO DE PLANIFICACIÓN
NACIONAL Y POLÍTICA ECONÓMICA

GOBIERNO
DE COSTA RICA

Contenido

- I. Naturaleza y forma de cálculo**
- II. Índice de Desarrollo Social Distrital**
- III. Áreas de Mayor y Menor Desarrollo Relativo**
- IV. Índice de Desarrollo Social Cantonal**
- V. Consideraciones Generales**
- VI. ÍDS desde una Perspectiva Regional (énfasis H. Caribe)**



Naturaleza y forma de cálculo





¿Qué es el Índice de Desarrollo Social?

Medida (valor) que permite conocer el nivel de desarrollo social de los distritos (cantones) en Costa Rica, clasificando y ordenándolos de mayor a menor.

Año de creación: 1987

Rango: 0 a 100



El IDS a través del tiempo

IDS
1987

IDS
2001

IDS
2007

IDS
2013

IDS
2017

IDS
2023

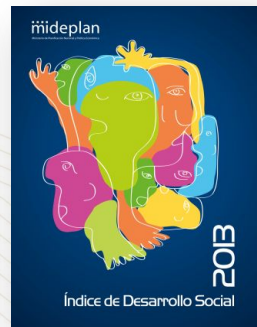
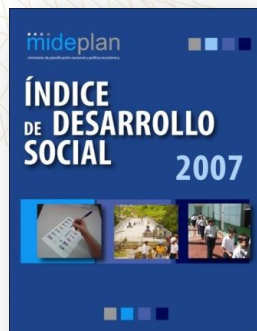

Todos cuentan con un decreto que los oficializa.





MINISTERIO DE PLANIFICACIÓN
NACIONAL Y POLÍTICA ECONÓMICA

GOBIERNO
DE COSTA RICA

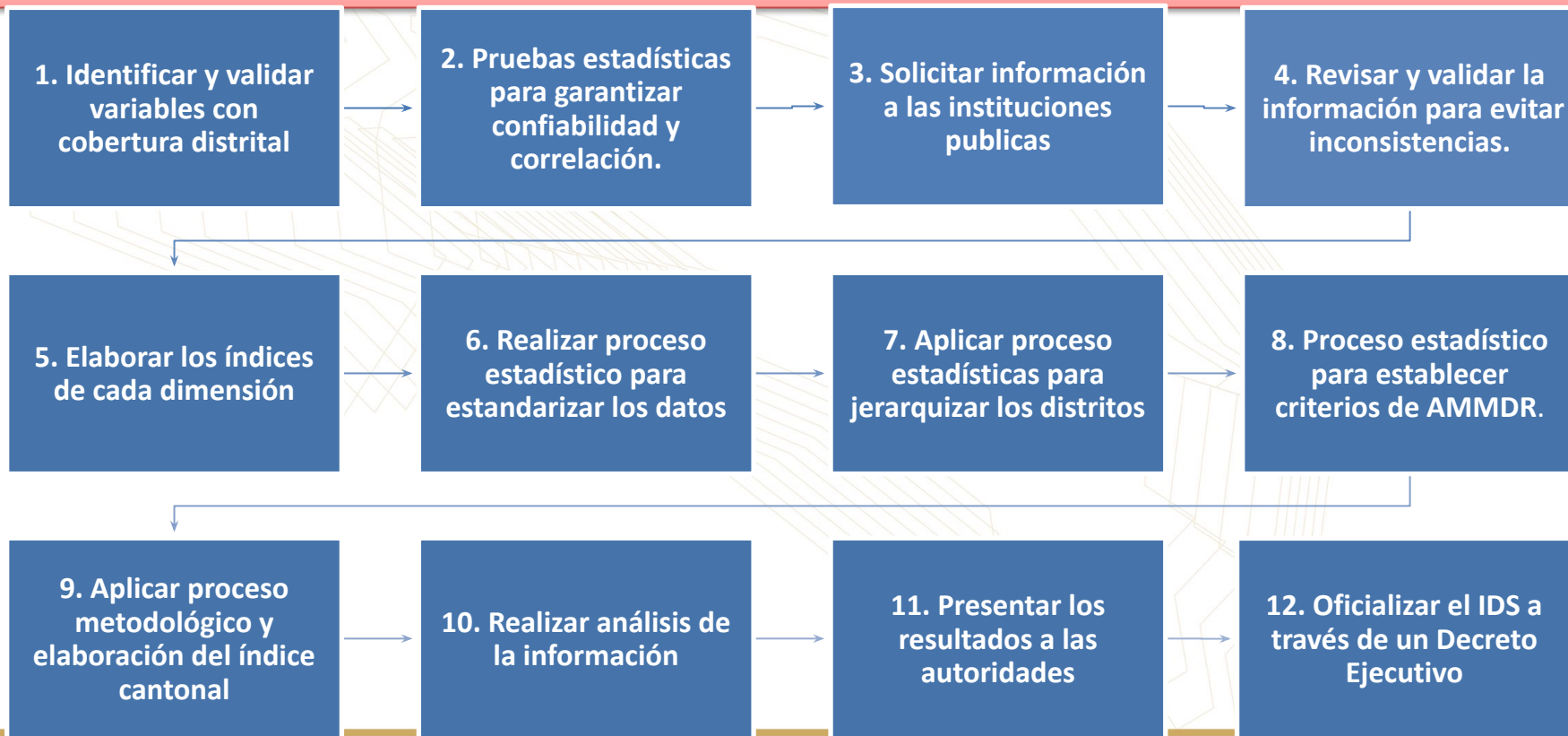
Proceso de Elaboración del IDS



¿Por qué es importante?

-  Instrumento único.
-  Toma de decisiones basadas en evidencia.
-  Orientación presupuestaria.



Definición de Desarrollo Social

Proceso que busca alcanzar una mayor **calidad de vida** de la población, mediante una sociedad más **igualitaria**, **participativa** e **inclusiva**, que garantice una reducción en la brecha que existe en los niveles de **bienestar** que presentan los diversos grupos sociales y áreas geográficas, para lograr una integración de toda la población a la vida económica, social, política, ambiental y cultural del país, en un marco de **seguridad**, respeto y promoción de los **derechos humanos**.



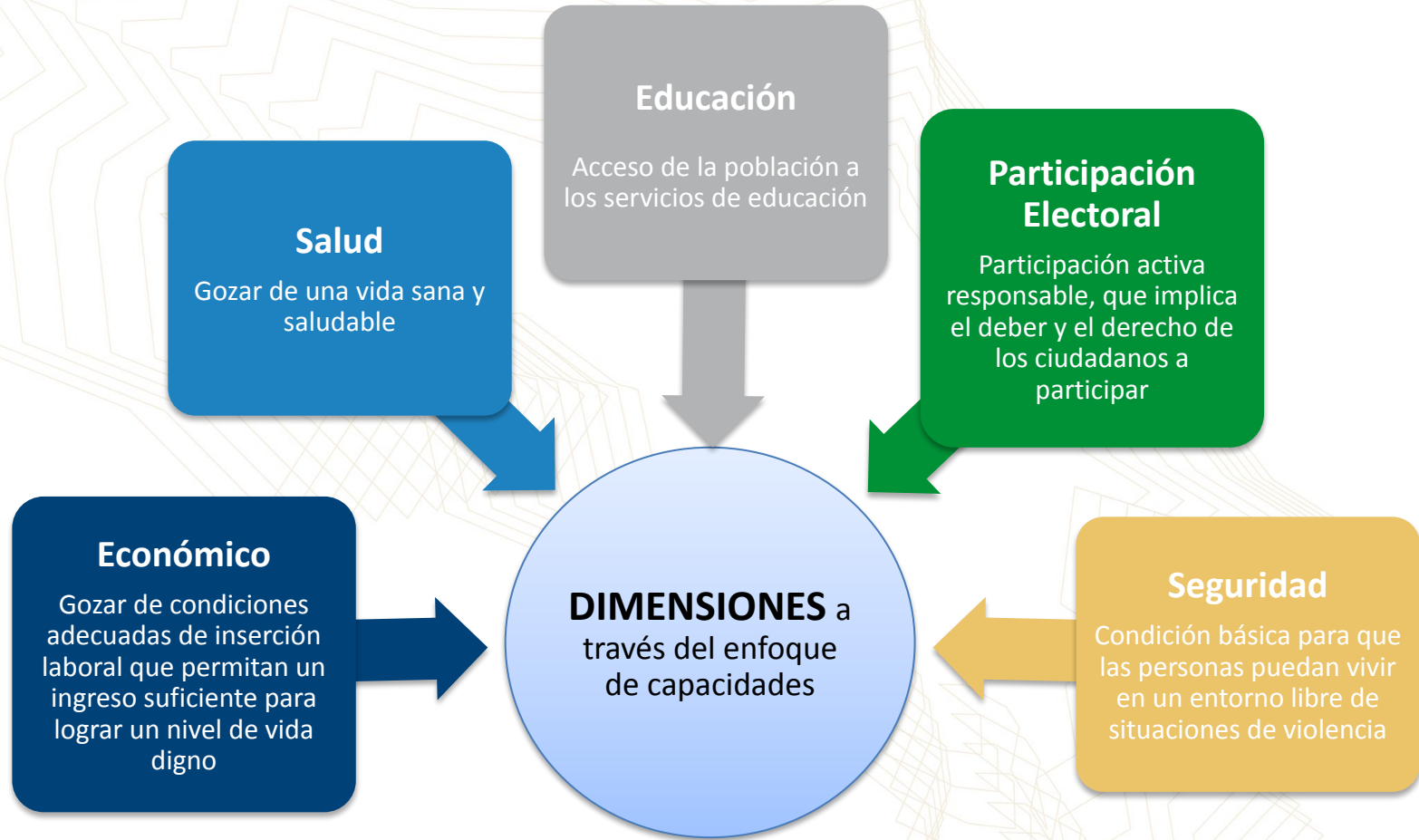

Composición del IDS 2023 según Dimensiones, indicadores e Índices

Dimensiones

Indicadores

Índices

Económica

Promedio mensual de consumo de electricidad residencial

Electricidad residencial

Porcentaje de viviendas con acceso a Internet residencial

Acceso a internet

Participación electoral

Porcentaje participación en elecciones nacionales del 2018

Porcentaje participación en elecciones nacionales del 2022

Porcentaje participación en elecciones municipales 2020

Participación electoral

Porcentaje de nacimientos con bajo peso al nacer

Porcentaje de estudiantes en primaria con malnutrición

Bajo peso en niños y niñas

Salud

Tasa de mortalidad en personas menores de 5 años (0-4 años)

Porcentaje de nacimientos en madres solteras menores de 19 años

Porcentaje de viviendas con cobertura residencial de agua potable

Mortalidad de menores de 5 años

Nacimientos de madres solteras

Cobertura de agua potable



Composición del IDS 2023 según Dimensiones, indicadores e Índices

Educativa

Porcentaje de cobertura del Programa de Segundo Idioma

Porcentaje de cobertura del Programa de Informática Educativa

Porcentaje escuelas sin servicio de electricidad

Porcentaje escuelas sin servicio de agua por cañería

Porcentaje de aulas escolares en mal estado

Porcentaje de rezago en educación primaria

Porcentaje de escuelas unidocentes

Razón de cobertura en educación pública secundaria

Programas educativos especiales

Infraestructura educativa

Rezago educativo

Escuelas unidocentes

Cobertura en secundaria

Seguridad

Tasa de homicidios dolosos

Tasa de personas fallecidas por accidentes de tránsito

Homicidios dolosos

Muertes en accidentes de tránsito



- 📖 Ley Simplificación y Eficiencia Tributaria (8114).
- 📖 Ley Financiamiento y Desarrollo de la Educación Técnica Profesional (7372).
- 📖 Ley Reguladora de la Actividad Portuaria de la Costa del Pacífico (8461).
- 📖 Resolución de la Dirección General del Servicio Civil (DG-145-2010).
- 📖 Ley Partidas Específicas (7755).

Asignación de recursos



¿ Cómo se calcula ?

A partir de una **serie de indicadores** provenientes de las estadísticas administrativas de instituciones del sector público.

Se **aplica una fórmula matemática** que permite **estandarizar** cada uno de los valores de 0 a 100, lo cual indica que mientras más alto es el valor, mejor es su desarrollo social.

Se ajustan los indicadores para considerar **la dirección positiva o negativa** de cada uno, de acuerdo con su naturaleza:

- Indicadores **positivos** (mayor valor del indicador = mejor condición). Por ejemplo, el porcentaje de viviendas con acceso a internet.
- Indicadores **negativos** (mayor valor del indicador = peor condición). Por ejemplo, la mortalidad en menores de 5 años.



¿ Cómo se calcula ?

Se realizó un **análisis estadísticos** para obtener la ponderación diferenciada para cada dimensiones a partir de un análisis de correlación y covarianza. Esta ponderación basada en criterios estadísticos (**componentes principales del análisis multivariado**).

							Máximo	89,2
							Mínimo	12,6
							Diferencia	76,6
IDS 2023								
Ponderadores 2023		25,5%	15,9%	6,5%	24,0%	28,1%		
Código Distrito	Distrito	Salud	Participación	Seguridad	Educación	Económico	IDS sin estandarizar	IDS Final 2023
10101	Carmen	87,7	43,0	28,4	96,9	69,5	73,8	80,0
10102	Merced	86,3	35,2	61,5	86,7	60,3	69,3	74,0
10103	Hospital	79,8	34,5	66,9	73,2	54,2	63,0	65,8
10104	Catedral	85,9	43,6	62,6	73,2	58,0	66,8	70,7
10105	Zapote	85,6	56,6	88,1	75,6	64,6	72,9	78,7
10106	San Francisco de Dos Ríos	89,8	61,5	88,2	68,4	69,6	74,4	80,6
10107	Uruca	73,8	34,0	70,3	72,9	58,7	62,8	65,5



Consideraciones metodológicas adicionales

Criterio de imputación de los distritos nuevos en el IDS 2023

Distrito nuevo	Decreto de creación	Distrito de procedencia	Método de imputación
Santa Rita	11/10/2018	Distrito segundo del Cantón de Río Cuarto	Tiene valores como distrito a partir de 2019. Valores de Río Cuarto. Consulta Municipalidad Río Cuarto
Santa Isabel	11/10/2018	Distrito tercero del Cantón de Río Cuarto	Tiene valores como distrito a partir de 2019. Menos desarrollado y lejano que los otros 2 distritos. Consulta Municipalidad Río Cuarto
Reventazón	16/10/2018	Segregado del distrito de Siquirres, Cantón Siquirres.	Valores del distrito de Pacuarito. Consulta Municipalidad de Siquirres
Cabeceras	16/6/2020	Segregado del distrito de Quebrada Grande	Valores de Quebrada Grande. Consulta Municipalidad de Tilarán
Birrisito	24/5/2021	Segregado del distrito de Paraíso	Valores del distrito de Santiago. Consulta Municipalidad de Paraíso
Lagunillas	21/9/2021	Segregado del distrito de Tárcoles	Valores de Tárcoles
La Victoria	21/6/2022	Segregado del distrito de Juan Viñas	Valores del distrito de Juan Viñas



Comparativo

IDS 2017

IDS 2023

Número de Distritos

483

490

Número de Cantones

82

84

Período de Referencia

2011-2016

2017-2022

Número de Indicadores

19

20

Imputaciones realizadas

5

7



Índice de Desarrollo Social Distrital: Resultados



Resultados IDS 2023

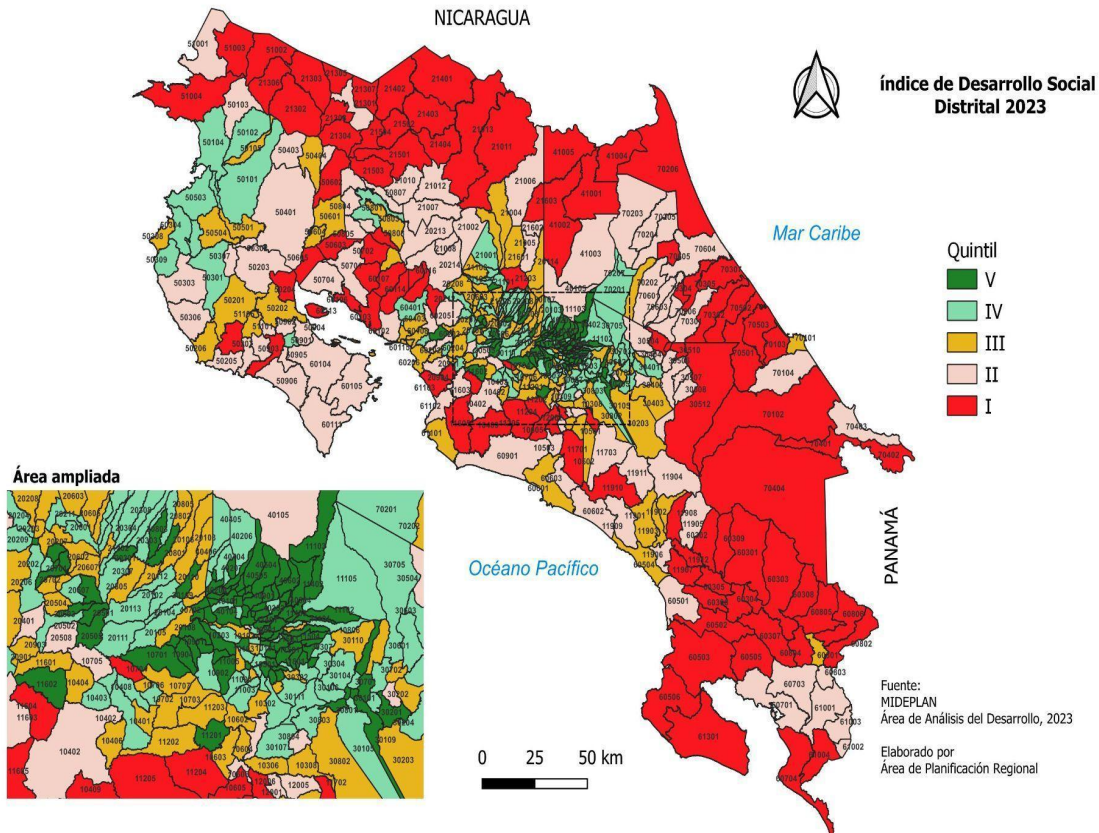

Resultados

- ⚠️ Distritos con menores condiciones sociales.
- 👍 Distritos con mayores condiciones sociales.
- 📍 Continuidad del modelo central de desarrollo.
- 🗣️ Caracterización territorial negativa:
Fronteras y costas.



15 distritos con
el **MAYOR**
valor del IDS
2023

Cantón	Distrito	Región	IDS 2023	Posición
Belén	La Asunción	Central	100,0	1
Escazú	Escazú	Central	97,6	2
Santa Ana	Santa Ana	Central	97,4	3
Curridabat	Sánchez	Central	95,7	4
Flores	San Joaquín	Central	94,2	5
Flores	Barrantes	Central	94,0	6
Barva	Barva	Central	93,5	7
Santo Domingo	Santo Domingo	Central	93,1	8
La Unión	San Juan	Central	92,3	9
Atenas	Atenas	Central	91,9	10
La Unión	Tres Ríos	Central	91,9	11
Escazú	San Rafael	Central	91,9	12
Palmares	Palmares	Central	91,6	13
Santa Ana	Pozos	Central	91,6	14
Santo Domingo	San Vicente	Central	91,1	15

En **rojo** repiten del 2017



Cantón	Distrito	Región	IDS 2023	Posición
Upala	San José O Pizote	Huetar Norte	31,0	476
Buenos Aires	Potrero Grande	Brunca	31,0	477
Upala	Dos Ríos	Huetar Norte	31,0	478
Guatuso	Buenavista	Huetar Norte	30,7	479
Coto Brus	Limoncito	Brunca	30,6	480
Buenos Aires	Biolley	Brunca	30,1	481
Osa	Piedras Blancas	Brunca	29,9	482
Sarapiquí	Cureña	Huetar Norte	27,7	483
Limón	Valle La Estrella	Huetar Caribe	26,3	484
Golfito	Pavón	Brunca	24,3	485
Sarapiquí	Llanuras del Gaspar	Huetar Norte	23,8	486
Buenos Aires	Colinas	Brunca	23,6	487
Buenos Aires	Chánguena	Brunca	21,7	488
Talamanca	Telire	Huetar Caribe	6,9	489
Turrialba	Chirripó	Central	0,0	490

15 distritos con
el **MENOR**
valor del IDS
2023

En rojo repiten del 2017



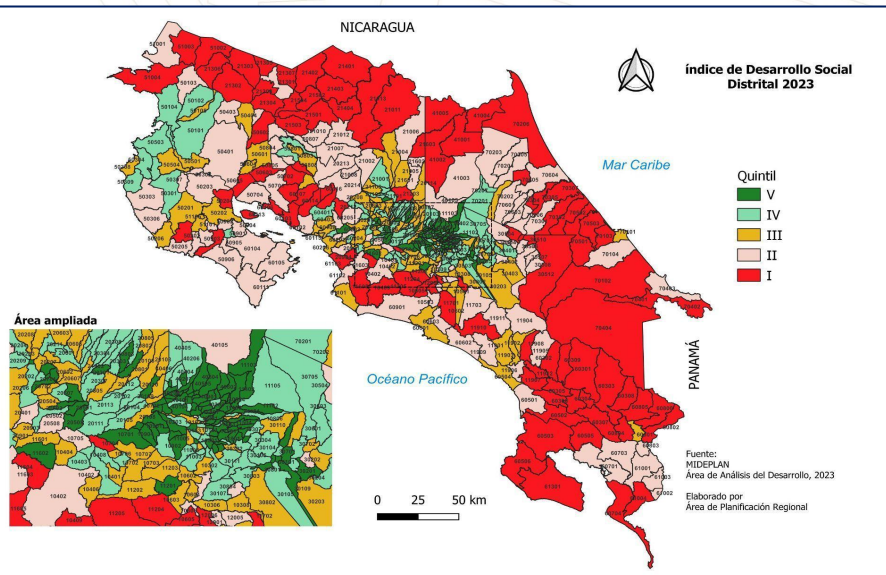

2023

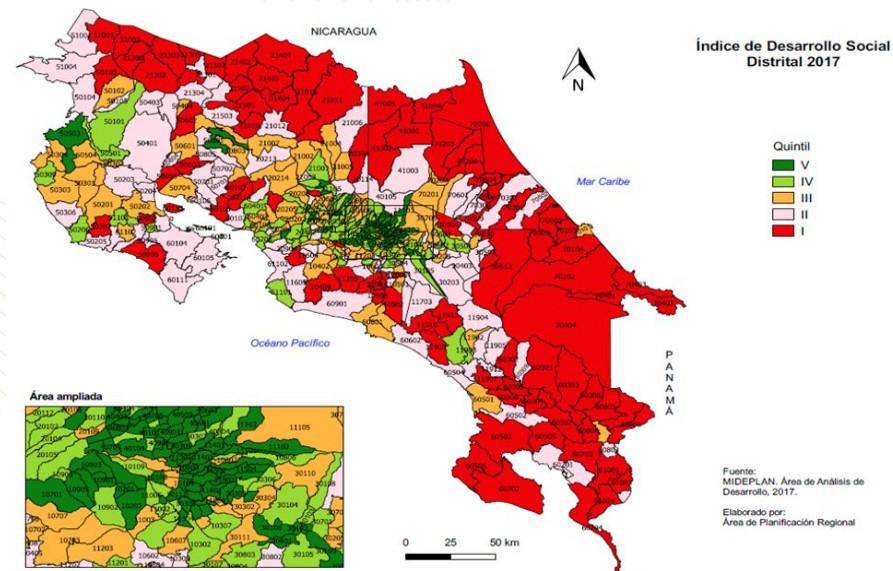

2017



IDS 2023 (quintiles)

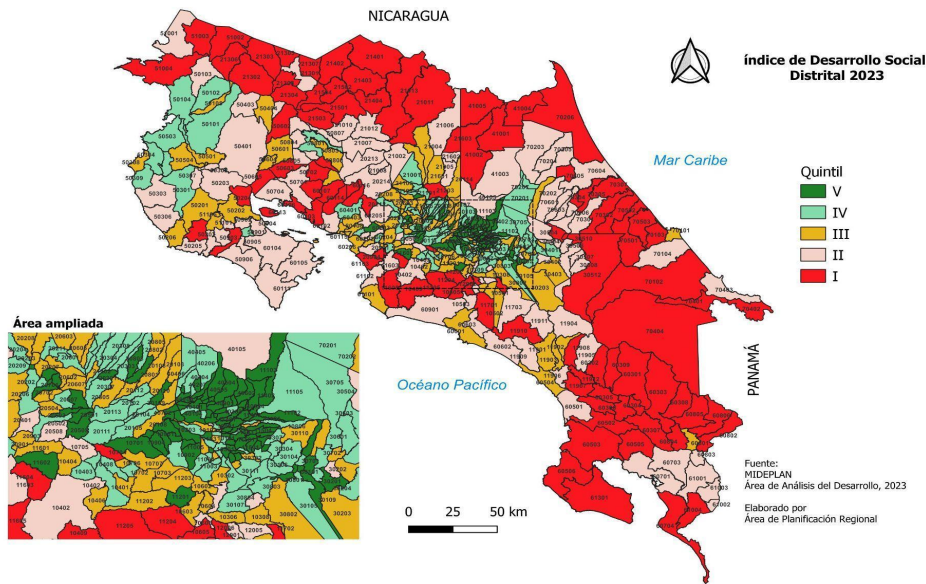

Distritos clasificados IGUAL: 308 (63,8%) repiten quintil.



Distritos SUBEN de quintil: 92 (19,0%) mejoran la condición de quintil.



Distritos BAJAN de quintil: 83 (17,2%) desmejoran la condición de quintil.



Áreas de mayor y menor desarrollo relativo (AMMDR)



¿ Cómo se determinan las AMMDR?

Con esta técnica, los distritos agrupados a lo interno de cada conglomerado tienen un desarrollo social similar entre sí, y a la vez los distritos son diferentes comparando entre los conglomerados como un grupo.

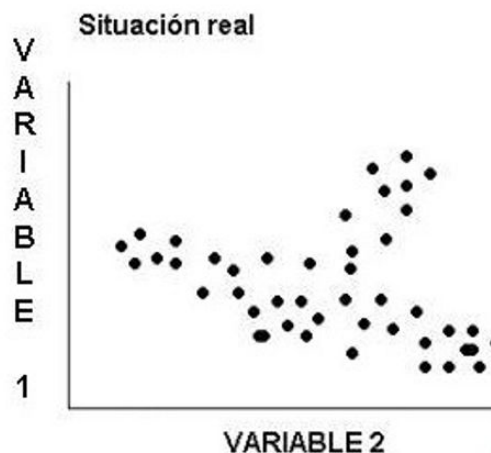
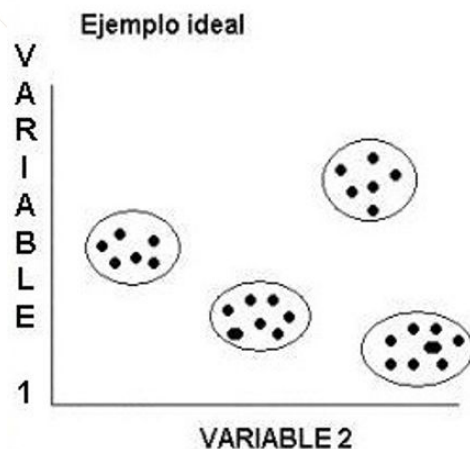

Rangos Áreas de Desarrollo Relativo

⊕ **Mayor Desarrollo Relativo: 76,70 a 100**

⊖ **Menor Desarrollo Relativo: 0 a 76,69**

Nivel medio: 60,48 a 76,69

Nivel bajo: 43,56 a 60,47

Nivel muy bajo: 0 a 43,55



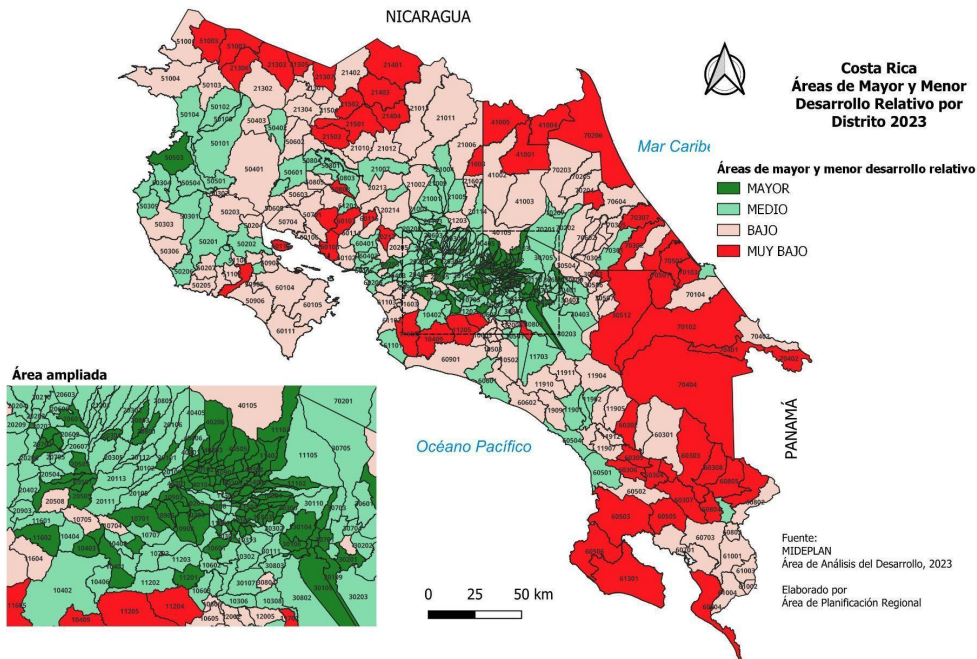

Mayor Desarrollo Relativo (123 distritos):

Cerca del 70% de los distritos se ubican en las provincias de San José y Heredia.

Nivel Medio (182):

Cerca del 75% de los distritos se encuentran en las provincias de Alajuela, San José y Cartago.

Nivel Bajo (127):

Encabezada por los distritos de Guanacaste, seguidas por Puntarenas y San José, en donde se ubican la mayor cantidad de distritos.

Nivel Muy Bajo (58):

Liderada por la provincia de Limón, seguida por Puntarenas y Alajuela.



IDS Cantonal



¿ Cómo se calcula el IDS Cantonal ?

- ❑ El cálculo cantonal **NO** se obtiene por medio de un promedio simple entre los distritos que componen los cantones.
- ❑ Es el resultado de **procesar TODOS los indicadores** que componen el IDS distrital, pero con una agregación cantonal.
- ❑ Se emplea la **misma metodología de cálculo** utilizada en el IDS distrital.
- ❑ Algunas variables cantonales son procesadas directamente por las instituciones que son fuente primaria de la información. Las restantes se calculan por parte del equipo de trabajo del Ministerio, tomando en cuenta los valores absolutos de los distritos y haciendo las sumas para obtener los totales para cada cantón.



IDS Cantonal

10 Cantones con **MAYOR** valor del IDS

Posición	Cantón	IDS 2023
1	Escazú	100,00
2	Belén	99,75
3	Flores	97,86
4	Santa Ana	94,58
5	Santo Domingo	93,13
6	San Rafael	90,15
7	San Pablo	89,56
8	Barva	89,16
9	Moravia	88,72
10	Atenas	88,71

10 Cantones con **MENOR** valor del IDS

Posición	Cantón	IDS 2023
75	Matina	25,23
76	La Cruz	25,02
77	Golfito	24,36
78	Guatuso	24,23
79	Sarapiquí	22,65
80	Upala	22,52
81	Buenos Aires	15,33
82	Puerto Jiménez	13,02
83	Los Chiles	9,25
84	Talamanca	0,00

En **rojo** repiten del IDS 2017



Análisis cantonal - provincial

⊕ Heredia con alto nivel de desarrollo social.

⚠ Guanacaste, Puntarenas y Limón con brechas de desarrollo.

↕ Alajuela heterogénea.

🗺 Correlaciones positivas al desarrollo.

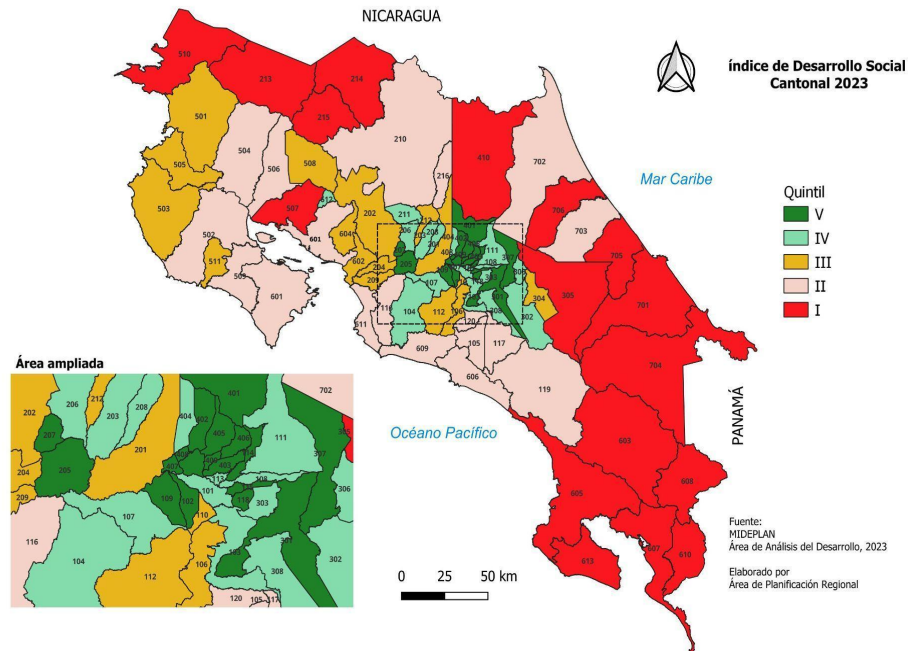

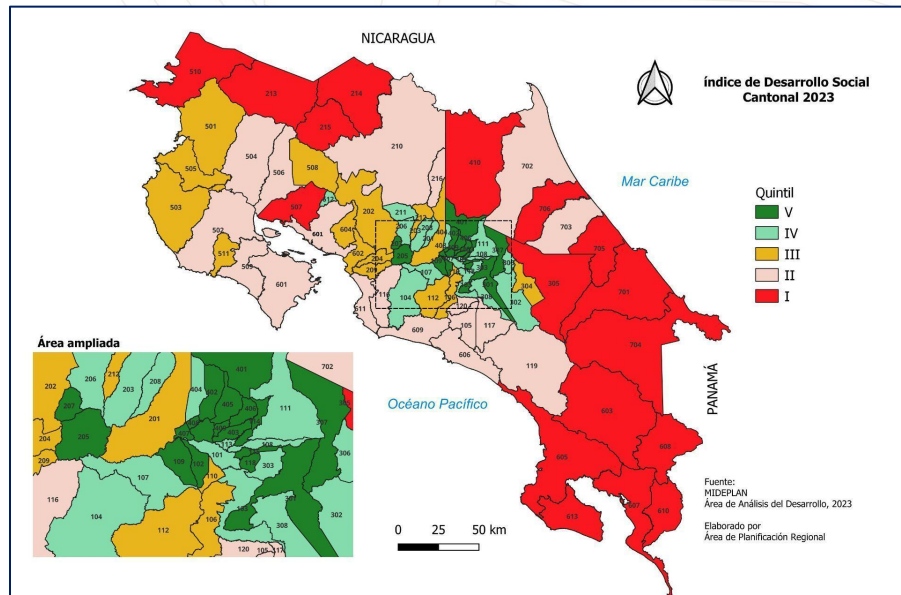

2023

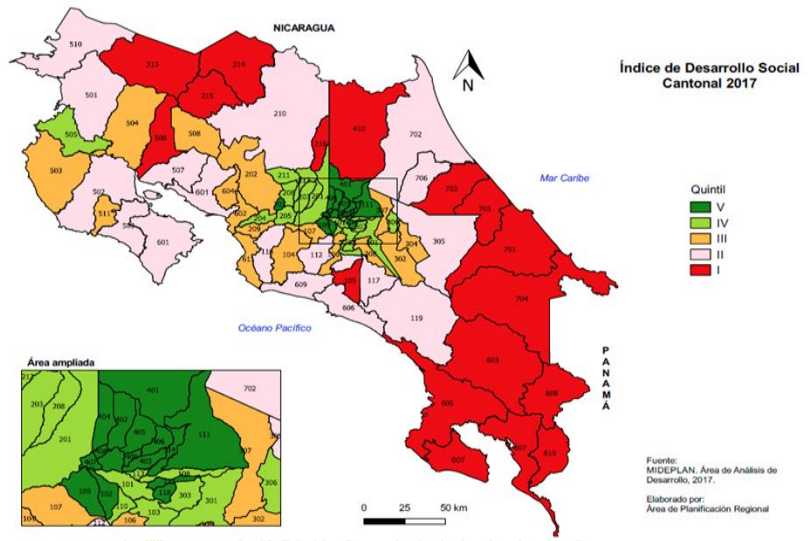

2017



Conclusiones Generales

- Condiciones socioeconómicas no varían.
- ✖ Modelo de desarrollo Centralista.
- ! Desafíos en las zonas fronterizas.
- 📐 Heterogeneidad en el desarrollo cantonal. Necesidad de considerar PEN en futuros planes regionales.
- ↕ Persistencia de desigualdades regionales.
- 🔍 Necesidad de intervenciones en regiones desfavorecidas.
- ↗ Correlaciones positivas con indicadores socioeconómicos.
- ↗ Herramienta para la toma de decisiones, la focalización y atención prioritaria de aquellas áreas geográficas de mayor desventaja social.



Análisis Regional



Análisis regional

Región Central
Heterogénea.

Regiones Pacífico Central y Chorotega
Similitud de desarrollo.

Regiones Brunca, Huetar Caribe y Huetar Norte
menos favorecidas

Figura 14: Valores máximos, mínimos y promedio según regiones de planificación. 2023

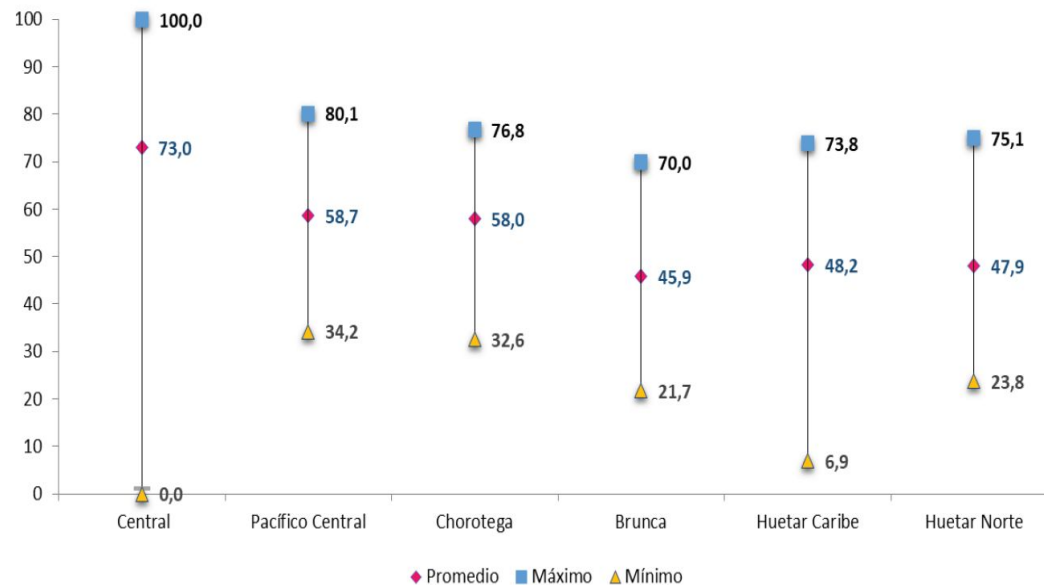

Nota. Datos obtenidos con información suministrada por las instituciones correspondientes.



Análisis regional



Región **Central**:
Situación mas ventajosa.



Similitud de desarrollo en
la costa Pacífico:
P. Central y Chorotega.



Empleo y educación
como habilitantes:
Caribe, Norte y Brunca.

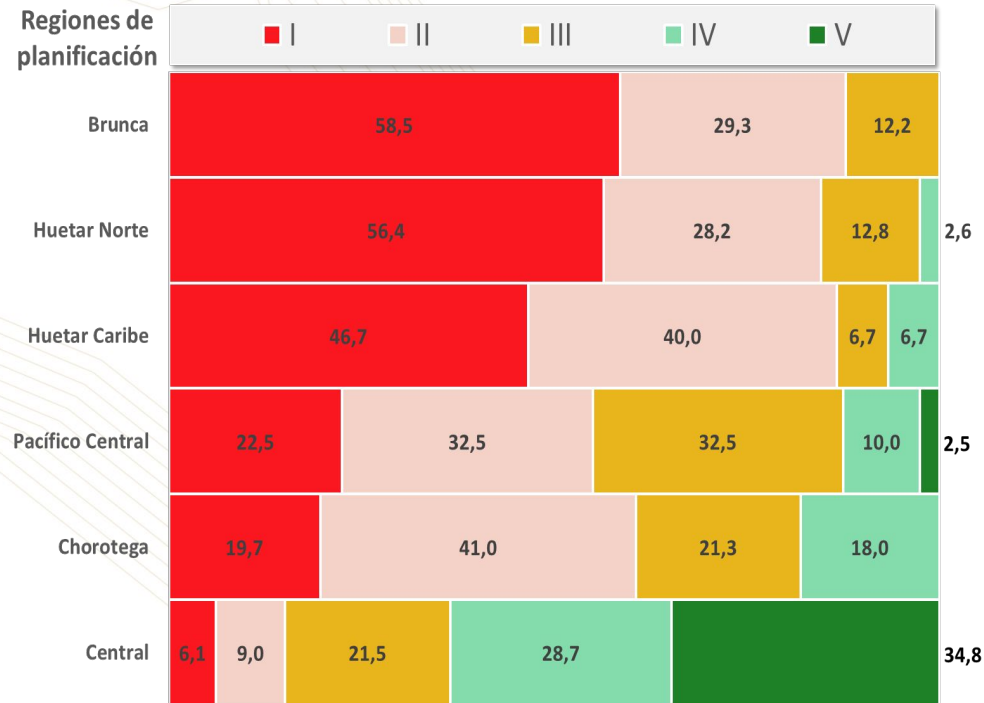

Análisis regional



Región Central: concentra el 98% distritos en mayor desarrollo y el 65% del nivel medio



Brunca, Huetar Caribe y Huetar Norte abarcan 70% distritos de nivel muy bajo y el 40% de los de nivel bajo.



Distritos con nivel bajo se concentran en regiones **Central y Chorotega** (48%).

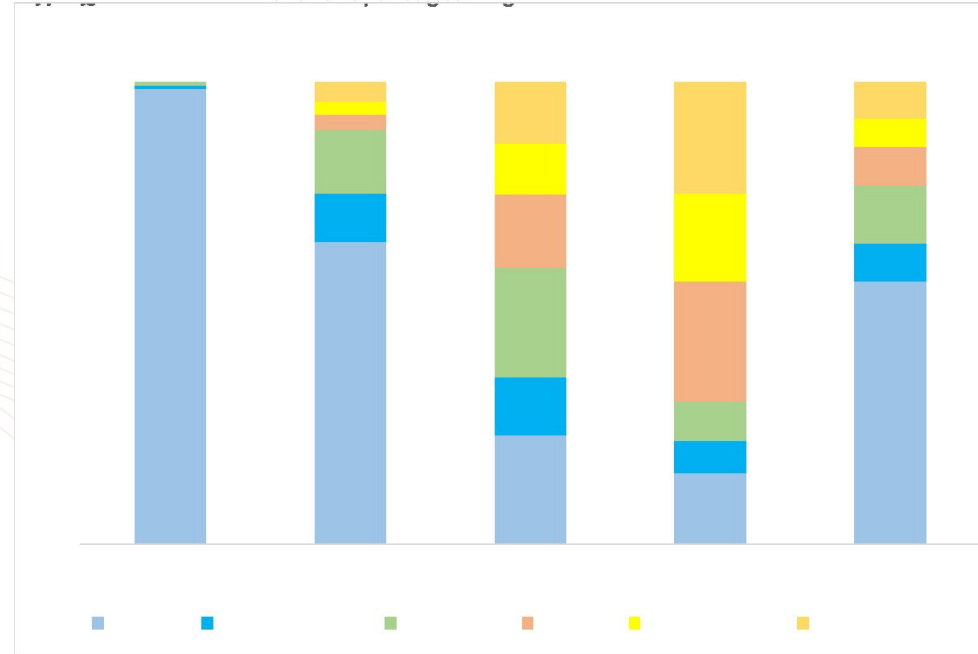

Región Huetar Caribe

- + Comprende un 9% de la población en el 18% del territorio nacional.
- ⚠ No posee distritos en el V quintil. Solo 2 distritos en el IV quintil.
- ↕ 47% de distritos en quintil I.
- 🗺 40% de distritos en quintil II,

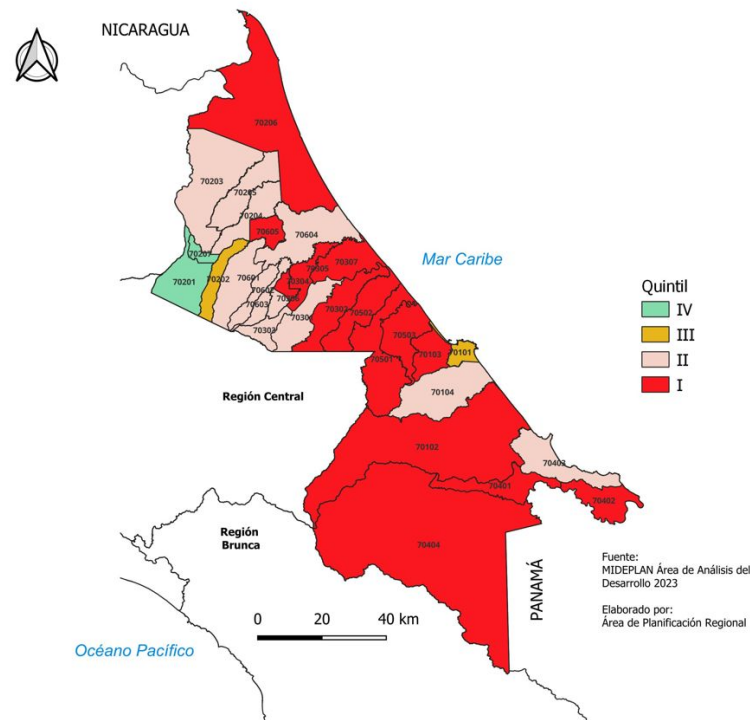

Región Huetar Caribe

CODIGO PCD	DISTRITO	IDS 2023	QUINTIL	POSICIÓN NACIONAL	Población 2022	Extensión	Densidad
70201	Guápiles	73,79	IV	162	39 611	221,7	178,6
70207	La Colonia	71,09	IV	186	7 110	38,8	183,3
70202	Jiménez	70,11	III	199	13 052	108	120,6
70101	Limón	66,52	III	246	60 710	59,2	1 025,9
70301	Siquirres	61,67	II	297	28 526	184,2	154,9
70602	Mercedes	59,98	II	308	2 357	90,1	26,2
70306	Alegria	58,67	II	315	6 947	38,1	182,6
70205	Cariari	57,51	II	320	40 278	201,0	200,4
70601	Guácimo	55,52	II	337	26 152	223,8	116,9
70603	Pocora	53,46	II	355	8 494	72,9	117
					233 237	1 238	
CODIGO PCD	DISTRITO	IDS 2023	QUINTIL	POSICIÓN NACIONAL	Población 2022	Extensión	Densidad
70103	Río Blanco	41,14	I	444	10 257	131,3	78,1
70501	Matina	40,19	I	448	10 437	351,5	29,7
70503	Carrandí	38,94	I	452	16 140	205,5	78,5
70302	Pacuarito	38,37	I	455	10 804	220,0	49,1
70402	Sixaola	36,55	I	463	11 847	169,0	70,1
70206	Colorado	34,98	I	466	5 040	948,4	5,3
70401	Bratsi	32,85	I	470	10 590	180,9	58,6
70307	Reventazón	32,33	I	474	6 050	190,0	31,8
70102	Valle La Estrella	26,28	I	484	20 818	1238,4	16,8
70404	Telire	6,91	I	489	8 709	2208,3	3,9
					110 692	5 843	



Región Huetar Caribe: Desarrollo Relativo

- + Sin distritos con mayor nivel de desarrollo.
- ⚠ Concentración en niveles bajo (47%) y muy bajo (37%).
- ↕ 5 distritos en nivel medio. Limón, Guápiles, Jiménez, La Colonia y Siquirres.



Tabla-19:-Región-Huetar-Caribe:-IDS-2023-por-dimensiones-y-características,-según-cantón-y-distrito.- 2023¶

Región Huetar Caribe

Ejemplo de la información que puede encontrar: dimensión, quintil, posición, por cantón y distrito

DISTRITO ^a	DIMENSIÓN ^a					IDS-2023 ^a	QUINTIL ^a	POSICIÓN-NACIONAL ^a	POSICIÓN-REGIONAL ^a
	SALUD ^a	PARTICIPACIÓN ^a	SEGURIDAD ^a	EDUCACIÓN ^a	ECONÓMICO ^a				
Limón^a									
Limón ^a	77,7 ^a	29,2 ^a	41,5 ^a	86,9 ^a	55,3 ^a	66,5 ^a	III ^a	246 ^a	4 ^a
Valle-La Estrella ^a	41,6 ^a	27,3 ^a	76,5 ^a	37,1 ^a	13,9 ^a	26,3 ^a	I ^a	484 ^a	29 ^a
Río Blanco ^a	52,3 ^a	25,3 ^a	62,1 ^a	56,7 ^a	32,5 ^a	41,1 ^a	I ^a	444 ^a	21 ^a
Matamá ^a	69,7 ^a	34,7 ^a	37,7 ^a	68,1 ^a	34,6 ^a	51,2 ^a	II ^a	371 ^a	13 ^a
Pococí^a									
Guápiles ^a	84,9 ^a	49,5 ^a	62,9 ^a	86,3 ^a	52,6 ^a	73,8 ^a	IV ^a	162 ^a	1 ^a
Jiménez ^a	82,0 ^a	54,4 ^a	65,4 ^a	83,6 ^a	44,2 ^a	70,1 ^a	III ^a	199 ^a	3 ^a
Rita ^a	64,7 ^a	36,6 ^a	68,3 ^a	60,7 ^a	33,1 ^a	49,7 ^a	II ^a	389 ^a	16 ^a
Roxana ^a	70,6 ^a	27,6 ^a	78,3 ^a	66,7 ^a	35,0 ^a	53,2 ^a	II ^a	360 ^a	11 ^a
Carriá ^a	72,8 ^a	28,7 ^a	71,8 ^a	69,7 ^a	43,2 ^a	57,5 ^a	II ^a	320 ^a	8 ^a
Colorado ^a	50,1 ^a	7,5 ^a	88,0 ^a	43,3 ^a	33,2 ^a	35,0 ^a	I ^a	466 ^a	26 ^a
La Colonia ^a	79,7 ^a	51,4 ^a	90,1 ^a	79,0 ^a	48,9 ^a	71,1 ^a	IV ^a	186 ^a	2 ^a
Siquirres^a									
Siquirres ^a	77,4 ^a	30,6 ^a	68,3 ^a	77,1 ^a	43,8 ^a	61,7 ^a	II ^a	297 ^a	5 ^a
Pacuarito ^a	69,6 ^a	17,8 ^a	64,0 ^a	45,2 ^a	22,9 ^a	38,4 ^a	I ^a	455 ^a	24 ^a
Florida ^a	55,6 ^a	58,4 ^a	100,0 ^a	58,7 ^a	31,1 ^a	52,5 ^a	II ^a	364 ^a	12 ^a
Germanía ^a	60,4 ^a	42,3 ^a	52,9 ^a	51,2 ^a	33,2 ^a	45,1 ^a	I ^a	427 ^a	19 ^a
El Cairo ^a	60,9 ^a	26,2 ^a	71,1 ^a	57,8 ^a	36,0 ^a	46,6 ^a	I ^a	415 ^a	18 ^a
Alegría ^a	57,8 ^a	49,1 ^a	81,8 ^a	75,0 ^a	41,6 ^a	58,7 ^a	II ^a	315 ^a	7 ^a

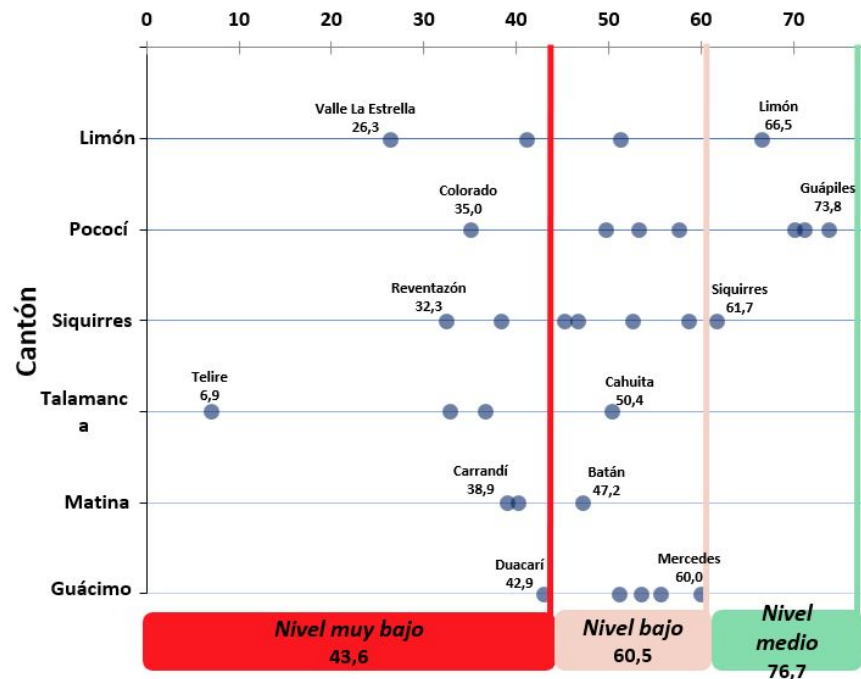

Brechas Regionales: Dimensiones Económica, Salud y Educación

REGIÓN	IDS DISTRITAL	ECONOMICA		SALUD					EDUCATIVA							
		Consumo promedio electricidad residencial	% Viviendas con conexión internet	% NACIM. BAJO PESO	% MALNUTRICION EN ESCOLARES	% NACIM MADRES MENORES	% DEFUNCIONES MENORES 4 AÑOS	% VIVIENDAS CON AGUA POTABLE	% escuelas sin electricidad	% escuelas sin agua	% aulas mal estado	% escuelas unidocentes	% reprobación escuela	% matrícula 2 idioma	% matrícula informática	Cobertura de segundo ciclo
NACIONAL	64,2	194,3	62,2	7,59	5,69	5,07	1,74	85,1	0,75	0,08	11,62	25,57	2,57	89,66	68,28	77,15
BRUNCA	45,9	152,6	43,4	6,27	3,70	4,81	2,78	81,7	1,94	0,22	19,95	51,85	2,53	74,73	42,62	83,94
CENTRAL	73,0	205,4	73,5	8,04	6,59	4,86	1,52	87,6	0,21	0,02	8,21	14,32	2,61	95,38	81,32	76,18
CHOROTEGA	58,0	206,0	48,5	6,81	4,85	5,43	1,09	83,0	0,87	0,23	12,25	44,17	1,80	88,13	52,13	80,88
HUETAR CARIBE	48,2	163,7	44,7	7,44	6,05	5,43	3,07	83,8	3,80	0,13	17,83	31,40	2,74	87,07	56,16	68,66
HUETAR NORTE	47,9	155,0	46,9	7,49	4,05	6,00	2,48	76,0	0,55	0,08	17,38	34,69	3,00	73,76	42,21	74,96
PACIFICO CENTRAL	58,7	202,7	52,0	7,20	4,01	5,06	1,47	84,7	1,00	0,07	15,61	35,51	2,99	84,85	62,73	79,72



Decreto que lo oficializa

44282-Plan

8-12-2023

Alcance 243

Gaceta 228

www.mideplan.go.cr/desarrollo-territorial-partir-de-los-datos-indice-de-desarrollo-social-y-otras-herramientas-para-la





MINISTERIO DE PLANIFICACIÓN
NACIONAL Y POLÍTICA ECONÓMICA

GOBIERNO
DE COSTA RICA

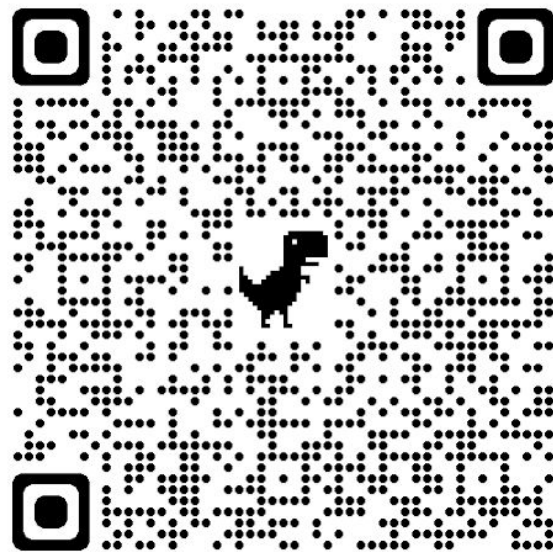

www.mideplan.go.cr



MINISTERIO DE PLANIFICACIÓN
NACIONAL Y POLÍTICA ECONÓMICA

GOBIERNO
DE COSTA RICA